



梦想 医疗



护士站NURSE STATION

M E T I S A N





COMPANY QUALIFICATION

Quality witnesses strength, integrity creates brand.
品质见证实力，诚信铸就品牌。

* 梦想公司产品均通过 CQC、人体功效学、三体系、十环等检测和认证。

* 中国产品质量检测中心授予的诸多证书。

* 梦想公司所采配件均通过国家家具质量检测监督中心进行检测。

*Our products have passed CQC, ergonomics, three systems, ten rings and other tests and certifications.

*Many certificates awarded by China Product Quality Inspection Center.

*Our accessories are tested by the National Furniture Quality Inspection and Supervision Center.



马克文
董事长

梦想公司
正式成立

2012

办公
系列上线

2014

METISAN
品牌创立

2017

产品
多元化

2019

智能工厂
开始投产

2022

沈阳梦想金属制品有限公司是一家集销售、设计、生产、安装、售后服务于一体的综合性办公家具生产型企业，公司始建于2012年，是一家商用钢制家具制造商，专注于钢制商用家具的设计与制造，尤其在医疗家具、办公家具、学校家具和公寓家具方面具有明显的优势。

多年来梦想一直致力于办公、学校、医院、实验室家具的设计、研发、生产、销售和服务，以钢质办公桌椅、钢制文件柜，钢制更衣柜、档案柜、保险柜、组合柜、活动柜、密集架、医用处置台、医用吊柜、医用输液柜、诊床、医用中央台、医用导诊台、实验室操作台、实验室试剂柜、校用课桌椅、校用箱包柜、校用书包柜、二联体床、单人和双层床、仓储货架等产品为主导产品，并逐步在全国各大城市建立强大的营销网络和服务体系，形成了具有自我品牌、自主知识产权的系列产品，是一个现代办公商务制造企业，为现代办公商务家具领域提供着具有前瞻性、经典性的设计方案和健康、良好的办公家具环境，赢得了广大客户的高度赞誉，在业界确立了一定的优势地位。

公司拥有专业的管理团队，资深的设计策划人员，富有活力的营销团队，工艺精湛的生产人员及贴心的售后服务人员，梦想以丰富的经验和专业素养为客户提供全方位可定制化的商用家具解决方案。客户满意是我们的服务宗旨，我们将本着“用工匠精神打造每一款产品”的企业精神，真诚服务每一个客户。我们技术力量雄厚，生产管理规范化，检测手段完善。始终坚持“高科技、高品质、重服务”的方针，弘扬“团结、勤俭、互动、双赢、高效、创新”的企业精神，以科技为依托，靠质量求生存，凭信誉求发展。

智造驱动发展 实力制胜市场

梦想智能工厂正式启航，年产值5亿元，先进的制造基地投产，数字化设备、自动化产线、生产管理信息化（ERP-MES、CAD CAM）应用，为梦想的全方位发展打下坚实的基础，从产品研发与制造，服务的精度与深度，保障梦想全方位稳定增长与进步

* 梦想公司产品均通过 CQC、人体功效学、三体系、十环等检测和认证。

* 中国产品质量检测中心授予的诸多证书。

* 梦想公司所采配件均通过国家家具质量检测监督中心进行检测。

*Our products have passed CQC, ergonomics, three systems, ten rings and other tests and certifications.

*Many certificates awarded by China Product Quality Inspection Center.

*Our accessories are tested by the National Furniture Quality Inspection and Supervision Center.



公司外景展示



智造驱动发展 实力制胜市场

梦想智能工厂正式启航，年产值5亿元，先进的制造基地投产，数字化设备、自动化产线、生产管理信息化(ERP-MES、CAD CAM)应用，为梦想的全方位发展打下坚实的基础，从产品研发与制造，服务的精度与深度，保障梦想全方位稳定增长与进步

* 梦想公司产品均通过 CQC、人体功效学、三体系、十环等检测和认证。

* 中国产品质量检测中心授予的诸多证书。

* 梦想公司所采配件均通过国家家具质量检测监督中心进行检测。

* Our products have passed CQC, ergonomics, three systems, ten rings and other tests and certifications.

* Many certificates awarded by China Product Quality Inspection Center.

* Our accessories are tested by the National Furniture Quality Inspection and Supervision Center.



生产车间展示

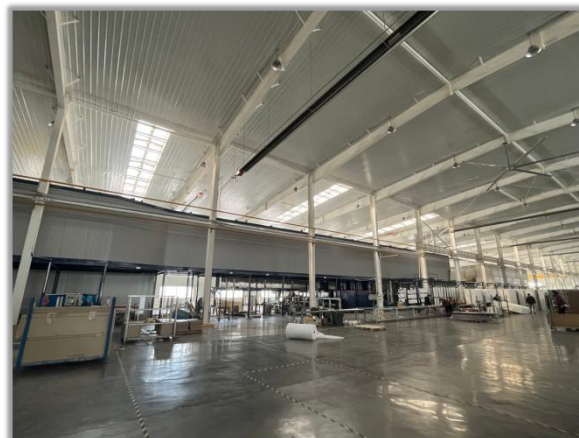

智造驱动发展 实力制胜市场

梦想智能工厂正式启航，年产值5亿元，先进的制造基地投产，数字化设备、自动化产线、生产管理信息化（ERP-MES、CAD CAM）应用，为梦想的全方位发展打下坚实的基础，从产品研发与制造，服务的精度与深度，保障梦想全方位稳定增长与进步

* 梦想公司产品均通过 CQC、人体功效学、三体系、十环等检测和认证。

* 中国产品质量检测中心授予的诸多证书。

* 梦想公司所采配件均通过国家家具质量检测监督中心进行检测。

* Our products have passed CQC, ergonomics, three systems, ten rings and other tests and certifications.

* Many certificates awarded by China Product Quality Inspection Center.

* Our accessories are tested by the National Furniture Quality Inspection and Supervision Center.



生产车间展示

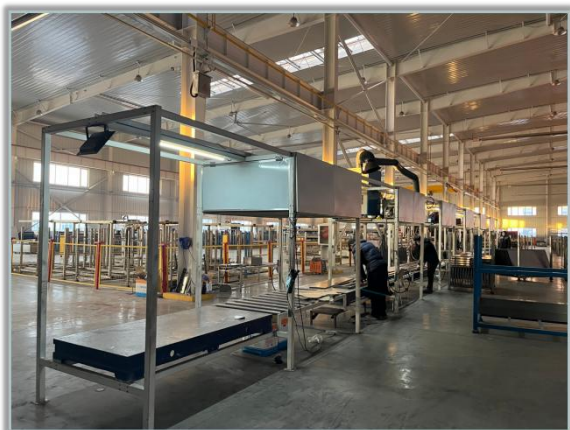

智造驱动发展 实力制胜市场

梦想智能工厂正式启航，年产值5亿元，先进的制造基地投产，数字化设备、自动化产线、生产管理信息化（ERP-MES、CAD CAM）应用，为梦想的全方位发展打下坚实的基础，从产品研发与制造，服务的精度与深度，保障梦想全方位稳定增长与进步

* 梦想公司产品均通过 CQC、人体功效学、三体系、十环等检测和认证。

* 中国产品质量检测中心授予的诸多证书。

* 梦想公司所采配件均通过国家家具质量检测监督中心进行检测。

* Our products have passed CQC, ergonomics, three systems, ten rings and other tests and certifications.

* Many certificates awarded by China Product Quality Inspection Center.

* Our accessories are tested by the National Furniture Quality Inspection and Supervision Center.



生产车间展示

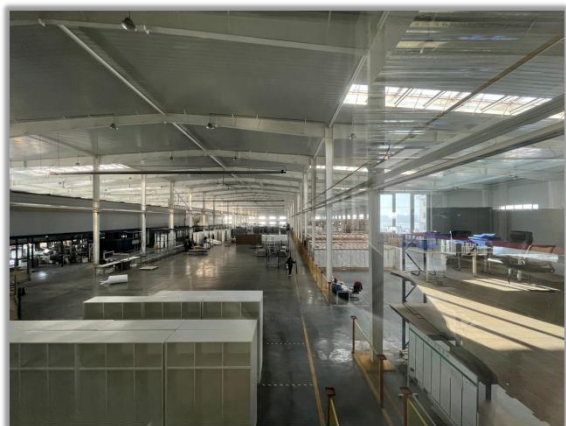

智造驱动发展 实力制胜市场

梦想智能工厂正式启航，年产值5亿元，先进的制造基地投产，数字化设备、自动化产线、生产管理信息化（ERP-MES、CAD CAM）应用，为梦想的全方位发展打下坚实的基础，从产品研发与制造，服务的精度与深度，保障梦想全方位稳定增长与进步

* 梦想公司产品均通过 CQC、人体功效学、三体系、十环等检测和认证。

* 中国产品质量检测中心授予的诸多证书。

* 梦想公司所采配件均通过国家家具质量检测监督中心进行检测。

* Our products have passed CQC, ergonomics, three systems, ten rings and other tests and certifications.

* Many certificates awarded by China Product Quality Inspection Center.

* Our accessories are tested by the National Furniture Quality Inspection and Supervision Center.



公司实力展示



质量体系认证

职业健康体系认证

环境体系认证

智造驱动发展 实力制胜市场

梦想智能工厂正式启航，年产值5亿元，先进的制造基地投产，数字化设备、自动化产线、生产管理信息化(ERP-MES、CAD CAM)应用，为梦想的全方位发展打下坚实的基础，从产品研发与制造，服务的精度与深度，保障梦想全方位稳定增长与进步

* 梦想公司产品均通过 CQC、人体功效学、三体系、十环等检测和认证。

* 中国产品质量检测中心授予的诸多证书。

* 梦想公司所采配件均通过国家家具质量检测监督中心进行检测。

* Our products have passed CQC, ergonomics, three systems, ten rings and other tests and certifications.

* Many certificates awarded by China Product Quality Inspection Center.

* Our accessories are tested by the National Furniture Quality Inspection and Supervision Center.



公司实力展示



中国环境标志产品认证
钢木家具

中国环境标志产品认证
金属家具

中国环境标志产品认证
其他家具

中国环境标志产品认证
人造板家具

智造驱动发展 实力制胜市场

梦想智能工厂正式启航，年产值5亿元，先进的制造基地投产，数字化设备、自动化产线、生产管理信息化(ERP-MES、CAD CAM)应用，为梦想的全方位发展打下坚实的基础，从产品研发与制造，服务的精度与深度，保障梦想全方位稳定增长与进步

* 梦想公司产品均通过 CQC、人体功效学、三体系、十环等检测和认证。

* 中国产品质量检测中心授予的诸多证书。

* 梦想公司所采配件均通过国家家具质量检测监督中心进行检测。

* Our products have passed CQC, ergonomics, three systems, ten rings and other tests and certifications.

* Many certificates awarded by China Product Quality Inspection Center.

* Our accessories are tested by the National Furniture Quality Inspection and Supervision Center.



公司实力展示

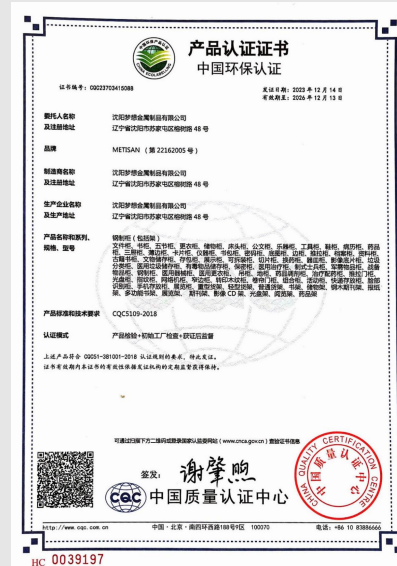
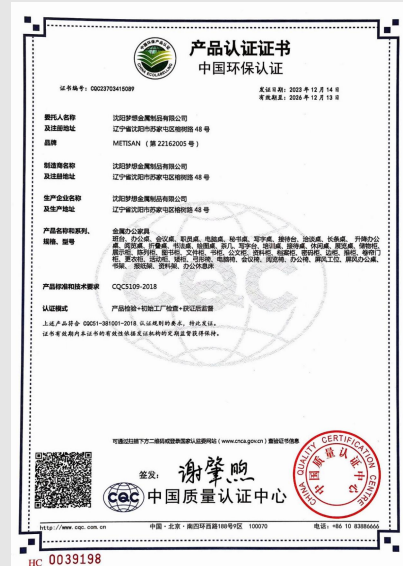

CQC中国环保认证
金属公寓家具

CQC中国环保认证
金属办公家具

CQC中国环保认证
钢质柜

CQC中国环保认证
木制办公家具

智造驱动发展 实力制胜市场

梦想智能工厂正式启航，年产值5亿元，先进的制造基地投产，数字化设备、自动化产线、生产管理信息化(ERP-MES、CAD CAM)应用，为梦想的全方位发展打下坚实的基础，从产品研发与制造，服务的精度与深度，保障梦想全方位稳定增长与进步

* 梦想公司产品均通过 CQC、人体功效学、三体系、十环等检测和认证。

* 中国产品质量检测中心授予的诸多证书。

* 梦想公司所采配件均通过国家家具质量检测监督中心进行检测。

* Our products have passed CQC, ergonomics, three systems, ten rings and other tests and certifications.

* Many certificates awarded by China Product Quality Inspection Center.

* Our accessories are tested by the National Furniture Quality Inspection and Supervision Center.



公司实力展示



诚信管理体系认证

中国森林认证证书

人类工效学产品认证
床类

绿色供应链管理体系

智造驱动发展 实力制胜市场

梦想智能工厂正式启航，年产值5亿元，先进的制造基地投产，数字化设备、自动化产线、生产管理信息化(ERP-MES、CAD CAM)应用，为梦想的全方位发展打下坚实的基础，从产品研发与制造，服务的精度与深度，保障梦想全方位稳定增长与进步

* 梦想公司产品均通过 CQC、人体功效学、三体系、十环等检测和认证。

* 中国产品质量检测中心授予的诸多证书。

* 梦想公司所采配件均通过国家家具质量检测监督中心进行检测。

* Our products have passed CQC, ergonomics, three systems, ten rings and other tests and certifications.

* Many certificates awarded by China Product Quality Inspection Center.

* Our accessories are tested by the National Furniture Quality Inspection and Supervision Center.



公司实力展示



人类工效学产品认证
办公桌

人类工效学产品认证
办公椅

人类工效学产品认证
学生课椅

人类工效学产品认证
学生课桌



COMPANY QUALIFICATION

Quality witnesses strength, integrity creates brand.
品质见证实力，诚信铸就品牌。

* 梦想公司产品均通过 CQC、人体功效学、三体系、十环等检测和认证。

* 中国产品质量检测中心授予的诸多证书。

* 梦想公司所采配件均通过国家家具质量检测监督中心进行检测。

*Our products have passed CQC, ergonomics, three systems, ten rings and other tests and certifications.

*Many certificates awarded by China Product Quality Inspection Center.

*Our accessories are tested by the National Furniture Quality Inspection and Supervision Center.



护士站作为护士办公的区域，集合着护理支撑控制、医务办公、医患交流等诸多功能。这便要求护士站不断完善功能，保障高效运作，体现人性化，彰显医院形象。

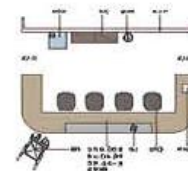



COMPANY QUALIFICATION

Quality witnesses strength, integrity creates brand.
品质见证实力，诚信铸就品牌。

* 梦想公司产品均通过 CQC、人体功效学、三体系、十环等检测和认证。

* 中国产品质量检测中心授予的诸多证书。

* 梦想公司所采配件均通过国家家具质量检测监督中心进行检测。

*Our products have passed CQC, ergonomics, three systems, ten rings and other tests and certifications.

*Many certificates awarded by China Product Quality Inspection Center.

*Our accessories are tested by the National Furniture Quality Inspection and Supervision Center.





COMPANY QUALIFICATION

Quality witnesses strength, integrity creates brand.
品质见证实力，诚信铸就品牌。

* 梦想公司产品均通过 CQC、人体功效学、三体系、十环等检测和认证。

* 中国产品质量检测中心授予的诸多证书。

* 梦想公司所采配件均通过国家家具质量检测监督中心进行检测。

* Our products have passed CQC, ergonomics, three systems, ten rings and other tests and certifications.

* Many certificates awarded by China Product Quality Inspection Center.

* Our accessories are tested by the National Furniture Quality Inspection and Supervision Center.





COMPANY QUALIFICATION

Quality witnesses strength, integrity creates brand.
品质见证实力，诚信铸就品牌。

* 梦想公司产品均通过 CQC、人体功效学、三体系、十环等检测和认证。

* 中国产品质量检测中心授予的诸多证书。

* 梦想公司所采配件均通过国家家具质量检测监督中心进行检测。

* Our products have passed CQC, ergonomics, three systems, ten rings and other tests and certifications.

* Many certificates awarded by China Product Quality Inspection Center.

* Our accessories are tested by the National Furniture Quality Inspection and Supervision Center.





COMPANY QUALIFICATION

Quality witnesses strength, integrity creates brand.
品质见证实力，诚信铸就品牌。

* 梦想公司产品均通过 CQC、人体功效学、三体系、十环等检测和认证。

* 中国产品质量检测中心授予的诸多证书。

* 梦想公司所采配件均通过国家家具质量检测监督中心进行检测。

* Our products have passed CQC, ergonomics, three systems, ten rings and other tests and certifications.

* Many certificates awarded by China Product Quality Inspection Center.

* Our accessories are tested by the National Furniture Quality Inspection and Supervision Center.





COMPANY QUALIFICATION

Quality witnesses strength, integrity creates brand.
品质见证实力，诚信铸就品牌。

* 梦想公司产品均通过 CQC、人体功效学、三体系、十环等检测和认证。

* 中国产品质量检测中心授予的诸多证书。

* 梦想公司所采配件均通过国家家具质量检测监督中心进行检测。

*Our products have passed CQC, ergonomics, three systems, ten rings and other tests and certifications.

*Many certificates awarded by China Product Quality Inspection Center.

*Our accessories are tested by the National Furniture Quality Inspection and Supervision Center.

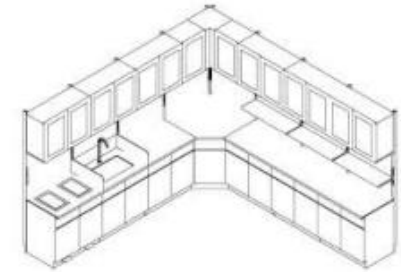



COMPANY QUALIFICATION

Quality witnesses strength, integrity creates brand.
品质见证实力，诚信铸就品牌。

- * 梦想公司产品均通过 CQC、人体功效学、三体系、十环等检测和认证。
- * 中国产品质量检测中心授予的诸多证书。
- * 梦想公司所采配件均通过国家家具质量检测监督中心进行检测。
- * Our products have passed CQC, ergonomics, three systems, ten rings and other tests and certifications.
- * Many certificates awarded by China Product Quality Inspection Center.
- * Our accessories are tested by the National Furniture Quality Inspection and Supervision Center.



处置室污物柜垃圾的分类极为重要，生活垃圾、医疗垃圾必须分开存放，一目了然，采用脚踏式垃圾柜，投递口径大，不接触柜体避免二次污染。

The classification of waste bins in the disposal room is extremely important. Domestic garbage and medical waste must be stored separately. It is clear at a glance. The pedal-type garbage bin is used, the delivery volume is large, and the cabinet is not touched to avoid secondary pollution.





COMPANY QUALIFICATION

Quality witnesses strength, integrity creates brand.
品质见证实力，诚信铸就品牌。

* 梦想公司产品均通过 CQC、人体功效学、三体系、十环等检测和认证。

* 中国产品质量检测中心授予的诸多证书。

* 梦想公司所采配件均通过国家家具质量检测监督中心进行检测。

*Our products have passed CQC, ergonomics, three systems, ten rings and other tests and certifications.

*Many certificates awarded by China Product Quality Inspection Center.

*Our accessories are tested by the National Furniture Quality Inspection and Supervision Center.



采用上海“宝钢”一级电解钢板，板材厚度 ≥ 1.0 毫米，台面采用医务专用石英石制作，材质厚度 $\geq 1.2\text{cm}$ ，用清洁，抗污垢，耐冲击，耐高温以及具有阻燃性，无毒无辐射性，符合医院等高标准的环境卫生要求，根据医院特定的公共空间，用现代化医院的设计元素，本着经济与实用的设计理念，根据不同的患者人群，营造一个方便、安静、祥和，清新淡雅、温馨的新医环境，优秀的团队，造就优秀的产品，造型简约，比例均匀称，结构严谨，做工精细，多层面，多层次，多元化的整体规划，以及搭配恰当的色彩和实用的功能，从内而外给人一种与众不同的感觉，所有柜台台面都用石英石，304 不锈钢和理化板三张材质，根据用户要求，可任选择中一种。



COMPANY QUALIFICATION

Quality witnesses strength, integrity creates brand.
品质见证实力，诚信铸就品牌。

* 梦想公司产品均通过 CQC、人体功效学、三体系、十环等检测和认证。

* 中国产品质量检测中心授予的诸多证书。

* 梦想公司所采配件均通过国家家具质量检测监督中心进行检测。

* Our products have passed CQC, ergonomics, three systems, ten rings and other tests and certifications.

* Many certificates awarded by China Product Quality Inspection Center.

* Our accessories are tested by the National Furniture Quality Inspection and Supervision Center.





COMPANY QUALIFICATION

Quality witnesses strength, integrity creates brand.
品质见证实力，诚信铸就品牌。

* 梦想公司产品均通过 CQC、人体功效学、三体系、十环等检测和认证。

* 中国产品质量检测中心授予的诸多证书。

* 梦想公司所采配件均通过国家家具质量检测监督中心进行检测。

* Our products have passed CQC, ergonomics, three systems, ten rings and other tests and certifications.

* Many certificates awarded by China Product Quality Inspection Center.

* Our accessories are tested by the National Furniture Quality Inspection and Supervision Center.





COMPANY QUALIFICATION

Quality witnesses strength, integrity creates brand.
品质见证实力，诚信铸就品牌。

* 梦想公司产品均通过 CQC、人体功效学、三体系、十环等检测和认证。

* 中国产品质量检测中心授予的诸多证书。

* 梦想公司所采配件均通过国家家具质量检测监督中心进行检测。

*Our products have passed CQC, ergonomics, three systems, ten rings and other tests and certifications.

*Many certificates awarded by China Product Quality Inspection Center.

*Our accessories are tested by the National Furniture Quality Inspection and Supervision Center.





COMPANY QUALIFICATION

Quality witnesses strength, integrity creates brand.
品质见证实力，诚信铸就品牌。

* 梦想公司产品均通过 CQC、人体功效学、三体系、十环等检测和认证。

* 中国产品质量检测中心授予的诸多证书。

* 梦想公司所采配件均通过国家家具质量检测监督中心进行检测。

* Our products have passed CQC, ergonomics, three systems, ten rings and other tests and certifications.

* Many certificates awarded by China Product Quality Inspection Center.

* Our accessories are tested by the National Furniture Quality Inspection and Supervision Center.





COMPANY QUALIFICATION

Quality witnesses strength, integrity creates brand.
品质见证实力，诚信铸就品牌。

* 梦想公司产品均通过 CQC、人体功效学、三体系、十环等检测和认证。

* 中国产品质量检测中心授予的诸多证书。

* 梦想公司所采配件均通过国家家具质量检测监督中心进行检测。

* Our products have passed CQC, ergonomics, three systems, ten rings and other tests and certifications.

* Many certificates awarded by China Product Quality Inspection Center.

* Our accessories are tested by the National Furniture Quality Inspection and Supervision Center.





COMPANY QUALIFICATION

Quality witnesses strength, integrity creates brand.
品质见证实力，诚信铸就品牌。

* 梦想公司产品均通过 CQC、人体功效学、三体系、十环等检测和认证。

* 中国产品质量检测中心授予的诸多证书。

* 梦想公司所采配件均通过国家家具质量检测监督中心进行检测。

*Our products have passed CQC, ergonomics, three systems, ten rings and other tests and certifications.

*Many certificates awarded by China Product Quality Inspection Center.

*Our accessories are tested by the National Furniture Quality Inspection and Supervision Center.





COMPANY QUALIFICATION

Quality witnesses strength, integrity creates brand.
品质见证实力，诚信铸就品牌。

* 梦想公司产品均通过 CQC、人体功效学、三体系、十环等检测和认证。

* 中国产品质量检测中心授予的诸多证书。

* 梦想公司所采配件均通过国家家具质量检测监督中心进行检测。

*Our products have passed CQC, ergonomics, three systems, ten rings and other tests and certifications.

*Many certificates awarded by China Product Quality Inspection Center.

*Our accessories are tested by the National Furniture Quality Inspection and Supervision Center.





COMPANY QUALIFICATION

Quality witnesses strength, integrity creates brand.
品质见证实力，诚信铸就品牌。

* 梦想公司产品均通过 CQC、人体功效学、三体系、十环等检测和认证。

* 中国产品质量检测中心授予的诸多证书。

* 梦想公司所采配件均通过国家家具质量检测监督中心进行检测。

* Our products have passed CQC, ergonomics, three systems, ten rings and other tests and certifications.

* Many certificates awarded by China Product Quality Inspection Center.

* Our accessories are tested by the National Furniture Quality Inspection and Supervision Center.



专属定制 任意搭配

根据客户需求定制，免费测量、快速出图，提供专业图纸及预算

台面定制

(颜色, 实芯理化板台面、环氧树脂台面、威盛亚台面、千鱼板台、陶瓷台面等)

试剂架可选定制

定制柜门颜色

水龙头 水槽可选

拉手



一字拉手



U型拉手

定制长宽高尺寸

默认标准尺寸
边台尺寸: 长*750宽*800高mm
中央台尺寸: 长*1500宽*800高mm

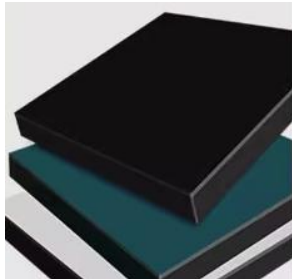

01

实芯理化板台面

Stylish veneer, easy to clean at the same time. Products are also more stylish.

02

专用静音滑轨

Stylish veneer, easy to clean at the same time. Products are also more stylish.



03

钢管焊接框架 承重力强

Stylish veneer, easy to clean at the same time. Products are also more stylish.





COMPANY QUALIFICATION

Quality witnesses strength, integrity creates brand.
品质见证实力，诚信铸就品牌。

* 梦想公司产品均通过 CQC、人体功效学、三体系、十环等检测和认证。

* 中国产品质量检测中心授予的诸多证书。

* 梦想公司所采配件均通过国家家具质量检测监督中心进行检测。

* Our products have passed CQC, ergonomics, three systems, ten rings and other tests and certifications.

* Many certificates awarded by China Product Quality Inspection Center.

* Our accessories are tested by the National Furniture Quality Inspection and Supervision Center.





COMPANY QUALIFICATION

Quality witnesses strength, integrity creates brand.
品质见证实力，诚信铸就品牌。

* 梦想公司产品均通过 CQC、人体功效学、三体系、十环等检测和认证。

* 中国产品质量检测中心授予的诸多证书。

* 梦想公司所采配件均通过国家家具质量检测监督中心进行检测。

* Our products have passed CQC, ergonomics, three systems, ten rings and other tests and certifications.

* Many certificates awarded by China Product Quality Inspection Center.

* Our accessories are tested by the National Furniture Quality Inspection and Supervision Center.



可调卡扣



大容量存储



品质把手



可上下移动



COMPANY QUALIFICATION

Quality witnesses strength, integrity creates brand.
品质见证实力，诚信铸就品牌。

* 梦想公司产品均通过 CQC、人体功效学、三体系、十环等检测和认证。

* 中国产品质量检测中心授予的诸多证书。

* 梦想公司所采配件均通过国家家具质量检测监督中心进行检测。

*Our products have passed CQC, ergonomics, three systems, ten rings and other tests and certifications.

*Many certificates awarded by China Product Quality Inspection Center.

*Our accessories are tested by the National Furniture Quality Inspection and Supervision Center.





COMPANY QUALIFICATION

Quality witnesses strength, integrity creates brand.
品质见证实力，诚信铸就品牌。

* 梦想公司产品均通过 CQC、人体功效学、三体系、十环等检测和认证。

* 中国产品质量检测中心授予的诸多证书。

* 梦想公司所采配件均通过国家家具质量检测监督中心进行检测。

*Our products have passed CQC, ergonomics, three systems, ten rings and other tests and certifications.

*Many certificates awarded by China Product Quality Inspection Center.

*Our accessories are tested by the National Furniture Quality Inspection and Supervision Center.





COMPANY QUALIFICATION

Quality witnesses strength, integrity creates brand.
品质见证实力，诚信铸就品牌。

* 梦想公司产品均通过 CQC、人体功效学、三体系、十环等检测和认证。

* 中国产品质量检测中心授予的诸多证书。

* 梦想公司所采配件均通过国家家具质量检测监督中心进行检测。

* Our products have passed CQC, ergonomics, three systems, ten rings and other tests and certifications.

* Many certificates awarded by China Product Quality Inspection Center.

* Our accessories are tested by the National Furniture Quality Inspection and Supervision Center.





COMPANY QUALIFICATION

Quality witnesses strength, integrity creates brand.
品质见证实力，诚信铸就品牌。

* 梦想公司产品均通过 CQC、人体功效学、三体系、十环等检测和认证。

* 中国产品质量检测中心授予的诸多证书。

* 梦想公司所采配件均通过国家家具质量检测监督中心进行检测。

*Our products have passed CQC, ergonomics, three systems, ten rings and other tests and certifications.

*Many certificates awarded by China Product Quality Inspection Center.

*Our accessories are tested by the National Furniture Quality Inspection and Supervision Center.





COMPANY QUALIFICATION

Quality witnesses strength, integrity creates brand.
品质见证实力，诚信铸就品牌。

* 梦想公司产品均通过 CQC、人体功效学、三体系、十环等检测和认证。

* 中国产品质量检测中心授予的诸多证书。

* 梦想公司所采配件均通过国家家具质量检测监督中心进行检测。

*Our products have passed CQC, ergonomics, three systems, ten rings and other tests and certifications.

*Many certificates awarded by China Product Quality Inspection Center.

*Our accessories are tested by the National Furniture Quality Inspection and Supervision Center.





COMPANY QUALIFICATION

Quality witnesses strength, integrity creates brand.

品质见证实力，诚信铸就品牌。

* 梦想公司产品均通过 CQC、人体功效学、三体系、十环等检测和认证。

* 中国产品质量检测中心授予的诸多证书。

* 梦想公司所采配件均通过国家家具质量检测监督中心进行检测。

*Our products have passed CQC, ergonomics, three systems, ten rings and other tests and certifications.

*Many certificates awarded by China Product Quality Inspection Center.

*Our accessories are tested by the National Furniture Quality Inspection and Supervision Center.





COMPANY QUALIFICATION

Quality witnesses strength, integrity creates brand.
品质见证实力，诚信铸就品牌。

* 梦想公司产品均通过 CQC、人体功效学、三体系、十环等检测和认证。

* 中国产品质量检测中心授予的诸多证书。

* 梦想公司所采配件均通过国家家具质量检测监督中心进行检测。

*Our products have passed CQC, ergonomics, three systems, ten rings and other tests and certifications.

*Many certificates awarded by China Product Quality Inspection Center.

*Our accessories are tested by the National Furniture Quality Inspection and Supervision Center.





COMPANY QUALIFICATION

Quality witnesses strength, integrity creates brand.
品质见证实力，诚信铸就品牌。

* 梦想公司产品均通过 CQC、人体功效学、三体系、十环等检测和认证。

* 中国产品质量检测中心授予的诸多证书。

* 梦想公司所采配件均通过国家家具质量检测监督中心进行检测。

* Our products have passed CQC, ergonomics, three systems, ten rings and other tests and certifications.

* Many certificates awarded by China Product Quality Inspection Center.

* Our accessories are tested by the National Furniture Quality Inspection and Supervision Center.



污物清洗槽 (单槽)

采用优质304不锈钢，
一体拉伸成形水槽，
配有不锈钢鹅颈冷热水龙头
柜门内全封闭结构，易于清理
特殊尺寸可以定做。

产品型号	外形尺寸mm
GMQXC-01	600*600*800/900



污物清洗槽 (三槽)

采用优质304不锈钢，
一体拉伸成形水槽，
配有不锈钢鹅颈冷热水龙头
柜门内全封闭结构，易于清理
特殊尺寸可以定做。

产品型号	外形尺寸mm
GMQXC-04	1800*600*800/900



污物清洗槽 (双槽)

采用优质304不锈钢，
一体拉伸成形水槽，
配有不锈钢鹅颈冷热水龙头
柜门内全封闭结构，易于清理
特殊尺寸可以定做。

产品型号	外形尺寸mm
GMQXC-02	1200*600*800/900



污物清洗槽 (长槽)

采用优质304不锈钢
配有不锈钢鹅颈冷热水龙头
柜门内全封闭结构，易于清理
特殊尺寸可以定做。

产品型号	外形尺寸mm
GMQXC-05	1200*600*800/950



污物清洗槽 (双槽带沥水台)

采用优质304不锈钢，
一体拉伸成形水槽，
配有不锈钢鹅颈冷热水龙头
柜门内全封闭结构，易于清理
特殊尺寸可以定做。

产品型号	外形尺寸mm
GMQXC-03	1800*600*800/900



拖把池

采用优质不锈钢材质，可挂8只拖把，
下带接水盆。

产品型号	外形尺寸mm
GMQXC-06	1200*600*800/1800

以上产品均可根据要求订做



COMPANY QUALIFICATION

Quality witnesses strength, integrity creates brand.
品质见证实力，诚信铸就品牌。

* 梦想公司产品均通过 CQC、人体功效学、三体系、十环等检测和认证。

* 中国产品质量检测中心授予的诸多证书。

* 梦想公司所采配件均通过国家家具质量检测监督中心进行检测。

*Our products have passed CQC, ergonomics, three systems, ten rings and other tests and certifications.

*Many certificates awarded by China Product Quality Inspection Center.

*Our accessories are tested by the National Furniture Quality Inspection and Supervision Center.



器械柜

采用优质304不锈钢；
内置四个可调节隔板；
玻璃视窗，美观大方；
可根据要求定做。

型号	外形尺寸mm
GMQXG-01	960*400*1750



更衣柜

采用优质304不锈钢材质；
三门、六门，可根据要求定做。

型号	外形尺寸mm
GMGYG-06	960*400*1750



敷料柜

采用优质304不锈钢材质；
容量大，可作为库房储物柜
可根据要求定做。

型号	外形尺寸mm
GMFLG-07	1200*470*1750
GMFLG-08	960*400*1750



鞋柜

采用优质304不锈钢材质；
结构简单，易于摆放
可根据要求定做

型号	外形尺寸mm
GMXG-05	960*350*800



物品柜

采用优质304不锈钢材质；
推拉门，容量大，可作为库房储物柜
可根据要求定做。

型号	外形尺寸mm
GMCG-03	1200*470*1750
GMCG-04	960*400*1750



不锈钢鞋柜

可根据现场尺寸特殊订制



COMPANY QUALIFICATION

Quality witnesses strength, integrity creates brand.
品质见证实力，诚信铸就品牌。

* 梦想公司产品均通过 CQC、人体功效学、三体系、十环等检测和认证。

* 中国产品质量检测中心授予的诸多证书。

* 梦想公司所采配件均通过国家家具质量检测监督中心进行检测。

*Our products have passed CQC, ergonomics, three systems, ten rings and other tests and certifications.

*Many certificates awarded by China Product Quality Inspection Center.

*Our accessories are tested by the National Furniture Quality Inspection and Supervision Center.



器械柜

采用优质304不锈钢；
内置四个可调节隔板；
玻璃视窗，美观大方；
可根据要求定做。

型号	外形尺寸mm
GMQXG-01	960*400*1750



更衣柜

采用优质304不锈钢材质；
三门、六门，可根据要求定做。

型号	外形尺寸mm
GMGYG-06	960*400*1750



敷料柜

采用优质304不锈钢材质；
容量大，可作为库房储物柜
可根据要求定做。

型号	外形尺寸mm
GMFLG-07	1200*470*1750
GMFLG-08	960*400*1750



鞋柜

采用优质304不锈钢材质；
结构简单，易于摆放
可根据要求定做

型号	外形尺寸mm
GMXG-05	960*350*800



物品柜

采用优质304不锈钢材质；
推拉门，容量大，可作为库房储物柜
可根据要求定做。

型号	外形尺寸mm
GMCG-03	1200*470*1750
GMCG-04	960*400*1750



不锈钢鞋柜

可根据现场尺寸特殊订制



COMPANY QUALIFICATION

Quality witnesses strength, integrity creates brand.
品质见证实力，诚信铸就品牌。

* 梦想公司产品均通过 CQC、人体功效学、三体系、十环等检测和认证。

* 中国产品质量检测中心授予的诸多证书。

* 梦想公司所采配件均通过国家家具质量检测监督中心进行检测。

*Our products have passed CQC, ergonomics, three systems, ten rings and other tests and certifications.

*Many certificates awarded by China Product Quality Inspection Center.

*Our accessories are tested by the National Furniture Quality Inspection and Supervision Center.



花格货架A款

采用优质304不锈钢材质；
容量大，存取东西方便
可根据要求定做。

型号	外形尺寸mm	层数
GMYYJ-07	1200*500*1600	四层
GMYYJ-08	1200*500*1800	五层



组装式货架

采用碳钢镀锌，层间距可任意调节，
底部安装静音脚轮，方便移动，
可根据要求定做。

型号	外形尺寸mm
GMYSK-03	1200*450*1600



花格货架B款

采用优质304不锈钢材质；
容量大，存取东西方便
可根据要求定做。

型号	外形尺寸mm	层数
GMYYJ-09	1200*500*1600	四层
GMYYJ-10	1200*500*1800	五层



单列篮筐存放架

采用优质304不锈钢材质；
立式网柜储存结构，易于通风，
组装式设计，方便移动
可根据要求定做。

型号	外形尺寸mm	篮筐数量
GMLKJ-03	1150*450*1730	10个
GMLKJ-04	2250*450*1730	20个



五层平板货架

采用优质304不锈钢材质；
容量大，存取东西方便
可根据要求定做。

型号	外形尺寸mm
GMYYJ-02	1200*500*1800五层
GMYYJ-03	1200*500*1600四层



双列篮筐存放架

采用优质304不锈钢材质；
立式网柜储存结构，易于通风，
组装式设计，方便移动
可根据要求定做。

型号	外形尺寸mm	篮筐数量
GMLKJ-05	1150*850*1730	20个
GMLKJ-06	2250*850*1730	40个



COMPANY QUALIFICATION

Quality witnesses strength, integrity creates brand.
品质见证实力，诚信铸就品牌。

* 梦想公司产品均通过 CQC、人体功效学、三体系、十环等检测和认证。

* 中国产品质量检测中心授予的诸多证书。

* 梦想公司所采配件均通过国家家具质量检测监督中心进行检测。

*Our products have passed CQC, ergonomics, three systems, ten rings and other tests and certifications.

*Many certificates awarded by China Product Quality Inspection Center.

*Our accessories are tested by the National Furniture Quality Inspection and Supervision Center.



包布车（三列）

采用优质304不锈钢材质；
可存放不同规格的包布或包装纸存取方便，
移动灵活。
可根据要求定做。

型号	外形尺寸mm
GMYYC-07	1025*450*1050



平板推车

采用优质304不锈钢材质；
载重量大，装卸方便。医用静音脚轮。
可根据要求定做。

型号	外形尺寸mm
GMYYC-12	850*500*900



包布车（四列）

采用优质304不锈钢材质；
可存放不同规格的包布或包装纸存取方便，
移动灵活。
可根据要求定做。

型号	外形尺寸mm
GMYYC-08	1300*750*1100



污物车

采用优质304不锈钢材质；
容量大，便于清洗，推拉省力，平稳。
医用静音脚轮。
可根据要求定做。

型号	外形尺寸mm
GMWW-01	500*500*850



篮筐运输车

采用优质304不锈钢材质；
可存放不同规格的标准篮筐，移动灵活。
可根据要求定做。

型号	外形尺寸mm
GMYYC-09	1300*750*1100



不锈钢污物车

采用优质304不锈钢材质；
容量大，便于清洗，推拉省力，平稳。
医用静音脚轮。
可根据要求定做。

型号	外形尺寸mm
GMWW-02	850*500*900



COMPANY QUALIFICATION

Quality witnesses strength, integrity creates brand.
品质见证实力，诚信铸就品牌。

* 梦想公司产品均通过 CQC、人体功效学、三体系、十环等检测和认证。

* 中国产品质量检测中心授予的诸多证书。

* 梦想公司所采配件均通过国家家具质量检测监督中心进行检测。

*Our products have passed CQC, ergonomics, three systems, ten rings and other tests and certifications.

*Many certificates awarded by China Product Quality Inspection Center.

*Our accessories are tested by the National Furniture Quality Inspection and Supervision Center.



不锈钢三层器械车

采用优质304不锈钢材质
三层平台，推拉方便
载重量大，装卸方便

型号	外形尺寸mm
GMOXC-19	750*500*800



不锈钢急救车

整体采用优质不锈钢制作，
全封闭，两小抽，一大抽，
两侧带把手，使用方便。

型号	外形尺寸mm
GMJJC-24	900*650*400*980



不锈钢器械车

采用优质不锈钢制作，器械台三件套，
大号带护栏，不用时可重叠放置，节约
空间，配4只医用静音轮。

型号	外形尺寸mm
GMOXC-20	1100*600*850/950
GMOXC-21	900*550*800
GMOXC-22	700*450*750



不锈钢送药车

采用优质不锈钢材料，双层，
凹台面，三抽，每抽带48格
ABS药格，安全可靠，耐用。

型号	外形尺寸mm
GMSYC-25	595*450*900



不锈钢器械车

采用优质不锈钢制作，面板呈扇形，
一次性拉伸成型，二层台面，配5只
医用静音轮。

型号	外形尺寸mm
GMOXC-23	1400*450*900



不锈钢换药车

采用不锈钢制作，上下两层台面，
台面平整光洁耐磨，带盘和塑料小
桶，配4只医用静音轮。

型号	外形尺寸mm
GMHYC-26	800*500*850/930
GMHYC-27	800*500*850/990



COMPANY QUALIFICATION

Quality witnesses strength, integrity creates brand.
品质见证实力，诚信铸就品牌。

* 梦想公司产品均通过 CQC、人体功效学、三体系、十环等检测和认证。

* 中国产品质量检测中心授予的诸多证书。

* 梦想公司所采配件均通过国家家具质量检测监督中心进行检测。

*Our products have passed CQC, ergonomics, three systems, ten rings and other tests and certifications.

*Many certificates awarded by China Product Quality Inspection Center.

*Our accessories are tested by the National Furniture Quality Inspection and Supervision Center.



诊桌 Consultation table

医用家具的诊桌不同于一般的办公桌，他是专门为医生的工作而定制的桌子，所以诊桌设计要考虑到每个科室不同的特点，例如牙科诊室，普通诊室，中医诊室专家诊室和儿童室等等，在考虑准桌的时候，我们应该从以下几方面入手：

- 1、要有目的性的，给使用者推荐产品；
- 2、诊桌的设计要根据医院的环境风格去搭配；
- 3、诊桌的每一个角度都要人性化的设计，不要出现有直角或尖锐等区域。

The clinic table of medical furniture is different from the general desk. It is a table customized for the work of doctors. Therefore, the design of the clinic table should take into account the different characteristics of each department, such as dental clinics, general clinics, Chinese medicine clinics and expert clinics. For children's rooms, etc., when considering the exact table, we should start with the following aspects:

1. Recommend products to users in a purposeful manner;
2. The design of the clinic table should be matched according to the hospital's environmental style;
3. Every angle of the diagnosis table must be designed with a humane nature, and there should be no right-angled or sharp areas.



COMPANY QUALIFICATION

Quality witnesses strength, integrity creates brand.
品质见证实力，诚信铸就品牌。

* 梦想公司产品均通过 CQC、人体功效学、三体系、十环等检测和认证。

* 中国产品质量检测中心授予的诸多证书。

* 梦想公司所采配件均通过国家家具质量检测监督中心进行检测。

* Our products have passed CQC, ergonomics, three systems, ten rings and other tests and certifications.

* Many certificates awarded by China Product Quality Inspection Center.

* Our accessories are tested by the National Furniture Quality Inspection and Supervision Center.





COMPANY QUALIFICATION

Quality witnesses strength, integrity creates brand.
品质见证实力，诚信铸就品牌。

* 梦想公司产品均通过 CQC、人体功效学、三体系、十环等检测和认证。

* 中国产品质量检测中心授予的诸多证书。

* 梦想公司所采配件均通过国家家具质量检测监督中心进行检测。

*Our products have passed CQC, ergonomics, three systems, ten rings and other tests and certifications.

*Many certificates awarded by China Product Quality Inspection Center.

*Our accessories are tested by the National Furniture Quality Inspection and Supervision Center.





COMPANY QUALIFICATION

Quality witnesses strength, integrity creates brand.
品质见证实力，诚信铸就品牌。

* 梦想公司产品均通过 CQC、人体功效学、三体系、十环等检测和认证。

* 中国产品质量检测中心授予的诸多证书。

* 梦想公司所采配件均通过国家家具质量检测监督中心进行检测。

* Our products have passed CQC, ergonomics, three systems, ten rings and other tests and certifications.

* Many certificates awarded by China Product Quality Inspection Center.

* Our accessories are tested by the National Furniture Quality Inspection and Supervision Center.



等候区 waiting area

为了温馨治愈患者的心理和身体的空间，通过在医院的候诊大厅对患者的倾听调查，了解患者实际上感觉到的不满，提出减轻不满的对策，通过对候诊环境医用家具的功能性、舒适性、清洁性、安全性等方面入手，来实现候诊大厅舒适等候空间。

In order to warmly heal the mental and physical space of patients, through listening surveys of patients in the waiting hall of the hospital, we can understand the dissatisfaction that the patients actually feel, and propose countermeasures to alleviate the dissatisfaction. Through the functional and comfortable medical furniture in the waiting environment in terms of sex, cleanliness, safety, etc., to achieve a comfortable waiting space in the waiting hall.



COMPANY QUALIFICATION

Quality witnesses strength, integrity creates brand.
品质见证实力，诚信铸就品牌。

* 梦想公司产品均通过 CQC、人体功效学、三体系、十环等检测和认证。

* 中国产品质量检测中心授予的诸多证书。

* 梦想公司所采配件均通过国家家具质量检测监督中心进行检测。

* Our products have passed CQC, ergonomics, three systems, ten rings and other tests and certifications.

* Many certificates awarded by China Product Quality Inspection Center.

* Our accessories are tested by the National Furniture Quality Inspection and Supervision Center.





COMPANY QUALIFICATION

Quality witnesses strength, integrity creates brand.
品质见证实力，诚信铸就品牌。

* 梦想公司产品均通过 CQC、人体功效学、三体系、十环等检测和认证。

* 中国产品质量检测中心授予的诸多证书。

* 梦想公司所采配件均通过国家家具质量检测监督中心进行检测。

* Our products have passed CQC, ergonomics, three systems, ten rings and other tests and certifications.

* Many certificates awarded by China Product Quality Inspection Center.

* Our accessories are tested by the National Furniture Quality Inspection and Supervision Center.



智造驱动发展 实力制胜市场

梦想智能工厂正式启航，年产值5亿元，先进的制造基地投产，数字化设备、自动化产线、生产管理信息化(ERP-MES、CAD CAM)应用，为梦想的全方位发展打下坚实的基础，从产品研发与制造，服务的精度与深度，保障梦想全方位稳定增长与进步

* 梦想公司产品均通过 CQC、人体功效学、三体系、十环等检测和认证。

* 中国产品质量检测中心授予的诸多证书。

* 梦想公司所采配件均通过国家家具质量检测监督中心进行检测。

*Our products have passed CQC, ergonomics, three systems, ten rings and other tests and certifications.

*Many certificates awarded by China Product Quality Inspection Center.

*Our accessories are tested by the National Furniture Quality Inspection and Supervision Center.



公司产品实力

梦想金属检验报告明细表

序号	报告编码	检测报告	检测日期	
			送检时间	获取时间
1	ZJ20240415312	医用吊柜	2024/4/15	2024/5/30
2	ZJ20240415313	不锈钢药品柜	2024/4/15	2024/5/30
3	ZJ20240415315	药柜	2024/4/15	2024/5/30
4	ZJ20240415316	医用地柜	2024/4/15	2024/5/30
5	2024501WSJJ80554	科技布	2024/5/29	2024/5/31

智造驱动发展 实力制胜市场

梦想智能工厂正式启航，年产值5亿元，先进的制造基地投产，数字化设备、自动化产线、生产管理信息化(ERP-MES、CAD CAM)应用，为梦想的全方位发展打下坚实的基础，从产品研发与制造，服务的精度与深度，保障梦想全方位稳定增长与进步

* 梦想公司产品均通过 CQC、人体功效学、三体系、十环等检测和认证。

* 中国产品质量检测中心授予的诸多证书。

* 梦想公司所采配件均通过国家家具质量检测监督中心进行检测。

*Our products have passed CQC, ergonomics, three systems, ten rings and other tests and certifications.

*Many certificates awarded by China Product Quality Inspection Center.

*Our accessories are tested by the National Furniture Quality Inspection and Supervision Center.



公司产品实力

梦想金属检验报告明细表

序号	报告编码	检测报告	检测日期	
			送检时间	获取时间
6	2024501WSJJ80553	超纤皮	2024/5/29	2024/5/31
7	ZJ20240415314	钢制更衣柜	2024/4/15	2024/5/30
8	ZJ20240508308	床梯踏板	2024/5/8	2024/6/6
9	ZJ20240508309	床体连接件	2024/5/8	2024/6/6
10	ZJ20240508306	床支撑	2024/5/8	2024/6/6

智造驱动发展 实力制胜市场

梦想智能工厂正式启航，年产值5亿元，先进的制造基地投产，数字化设备、自动化产线、生产管理信息化(ERP-MES、CAD CAM)应用，为梦想的全方位发展打下坚实的基础，从产品研发与制造，服务的精度与深度，保障梦想全方位稳定增长与进步

* 梦想公司产品均通过 CQC、人体功效学、三体系、十环等检测和认证。

* 中国产品质量检测中心授予的诸多证书。

* 梦想公司所采配件均通过国家家具质量检测监督中心进行检测。

*Our products have passed CQC, ergonomics, three systems, ten rings and other tests and certifications.

*Many certificates awarded by China Product Quality Inspection Center.

*Our accessories are tested by the National Furniture Quality Inspection and Supervision Center.



公司产品实力

梦想金属检验报告明细表

序号	报告编码	检测报告	检测日期	
			送检时间	获取时间
11	ZJ20240508305	床侧下横梁	2024/5/8	2024/6/6
12	ZJ20240508307	床护栏圆管	2024/5/8	2024/6/6
13	ZJ20240508304	床立柱	2024/5/8	2024/6/6
14	ZJ20240508303	封边条	2024/5/8	2024/6/6
15	ZJ20240508302	实木多层板	2024/5/8	2024/6/6

智造驱动发展 实力制胜市场

梦想智能工厂正式启航，年产值5亿元，先进的制造基地投产，数字化设备、自动化产线、生产管理信息化(ERP-MES、CAD CAM)应用，为梦想的全方位发展打下坚实的基础，从产品研发与制造，服务的精度与深度，保障梦想全方位稳定增长与进步

* 梦想公司产品均通过 CQC、人体功效学、三体系、十环等检测和认证。

* 中国产品质量检测中心授予的诸多证书。

* 梦想公司所采配件均通过国家家具质量检测监督中心进行检测。

*Our products have passed CQC, ergonomics, three systems, ten rings and other tests and certifications.

*Many certificates awarded by China Product Quality Inspection Center.

*Our accessories are tested by the National Furniture Quality Inspection and Supervision Center.



公司产品实力

梦想金属检验报告明细表

序号	报告编码	检测报告	检测日期	
			送检时间	获取时间
16	ZJ20240508301	铁床	2024/5/8	2024/6/6
17	ZJ20240508311	导轨	2024/5/8	2024/6/6
18	ZJ20240508310	热熔胶	2024/5/8	2024/6/6
19	ZJ20240426310	护士台、导诊台	2024/4/26	2024/5/22
20	ZJ20240426309	更衣柜	2024/4/26	2024/5/22

智造驱动发展 实力制胜市场

梦想智能工厂正式启航，年产值5亿元，先进的制造基地投产，数字化设备、自动化产线、生产管理信息化(ERP-MES、CAD CAM)应用，为梦想的全方位发展打下坚实的基础，从产品研发与制造，服务的精度与深度，保障梦想全方位稳定增长与进步

* 梦想公司产品均通过 CQC、人体功效学、三体系、十环等检测和认证。

* 中国产品质量检测中心授予的诸多证书。

* 梦想公司所采配件均通过国家家具质量检测监督中心进行检测。

*Our products have passed CQC, ergonomics, three systems, ten rings and other tests and certifications.

*Many certificates awarded by China Product Quality Inspection Center.

*Our accessories are tested by the National Furniture Quality Inspection and Supervision Center.



公司产品实力

梦想金属检验报告明细表

序号	报告编码	检测报告	检测日期	
			送检时间	获取时间
21	ZJ20240426308	治疗柜	2024/4/26	2024/5/22
22	ZJ20240426305	ENF级刨花板	2024/4/26	2024/5/22
23	ZJ20240426304	复合亚克力人造石	2024/4/26	2024/5/22
24	ZJ20240426303	涂料	2024/4/26	2024/5/22
25	ZJ20240426312	锁具	2024/4/26	2024/5/22

智造驱动发展 实力制胜市场

梦想智能工厂正式启航，年产值5亿元，先进的制造基地投产，数字化设备、自动化产线、生产管理信息化(ERP-MES、CAD CAM)应用，为梦想的全方位发展打下坚实的基础，从产品研发与制造，服务的精度与深度，保障梦想全方位稳定增长与进步

* 梦想公司产品均通过 CQC、人体功效学、三体系、十环等检测和认证。

* 中国产品质量检测中心授予的诸多证书。

* 梦想公司所采配件均通过国家家具质量检测监督中心进行检测。

*Our products have passed CQC, ergonomics, three systems, ten rings and other tests and certifications.

*Many certificates awarded by China Product Quality Inspection Center.

*Our accessories are tested by the National Furniture Quality Inspection and Supervision Center.



公司产品实力

梦想金属检验报告明细表

序号	报告编码	检测报告	检测日期	
			送检时间	获取时间
26	ZJ20240426306	阻尼铰链	2024/4/26	2024/5/22
27	ZJ20240426311	储物柜	2024/4/26	2024/5/22
28	ZJ20240426307	三节静音滑轨	2024/4/26	2024/5/22
29	ZJ20240426302	钢板	2024/4/26	2024/5/22
30	SQ2403701	涂层金属件	2024/6/19	2024/6/25

智造驱动发展 实力制胜市场

梦想智能工厂正式启航，年产值5亿元，先进的制造基地投产，数字化设备、自动化产线、生产管理信息化(ERP-MES、CAD CAM)应用，为梦想的全方位发展打下坚实的基础，从产品研发与制造，服务的精度与深度，保障梦想全方位稳定增长与进步

* 梦想公司产品均通过 CQC、人体功效学、三体系、十环等检测和认证。

* 中国产品质量检测中心授予的诸多证书。

* 梦想公司所采配件均通过国家家具质量检测监督中心进行检测。

*Our products have passed CQC, ergonomics, three systems, ten rings and other tests and certifications.

*Many certificates awarded by China Product Quality Inspection Center.

*Our accessories are tested by the National Furniture Quality Inspection and Supervision Center.



公司产品实力

梦想金属检验报告明细表

序号	报告编码	检测报告	检测日期	
			送检时间	获取时间
31	2024501WSJJ80588	ABS塑料部件	2024/6/19	2024/6/26
32	WPJC240367	课椅	2024/6/20	2024/6/20
33	WPJC240368	课桌	2024/6/20	2024/6/20
34	WPJC240364	课桌椅	2024/6/20	2024/6/20
35	WPJC240366	课桌桌架	2024/6/20	2024/6/21

智造驱动发展 实力制胜市场

梦想智能工厂正式启航，年产值5亿元，先进的制造基地投产，数字化设备、自动化产线、生产管理信息化(ERP-MES、CAD CAM)应用，为梦想的全方位发展打下坚实的基础，从产品研发与制造，服务的精度与深度，保障梦想全方位稳定增长与进步

* 梦想公司产品均通过 CQC、人体功效学、三体系、十环等检测和认证。

* 中国产品质量检测中心授予的诸多证书。

* 梦想公司所采配件均通过国家家具质量检测监督中心进行检测。

*Our products have passed CQC, ergonomics, three systems, ten rings and other tests and certifications.

*Many certificates awarded by China Product Quality Inspection Center.

*Our accessories are tested by the National Furniture Quality Inspection and Supervision Center.



公司产品实力

梦想金属检验报告明细表

序号	报告编码	检测报告	检测日期	
			送检时间	获取时间
36	WPJC240365	课桌桌面	2024/6/20	2024/6/21
37	2024501WSJJ80589	喷塑涂层的金属部件	2024/6/19	2024/6/26
38	SQ2403943	浸渍胶膜纸饰面中纤板	2024/7/9	2024/7/16
39	SQ2403942	阶梯教室课桌椅	2024/7/9	2024/7/22
40	ZJ202406011306	双层铁床	2024/6/11	2024/7/12

智造驱动发展 实力制胜市场

梦想智能工厂正式启航，年产值5亿元，先进的制造基地投产，数字化设备、自动化产线、生产管理信息化(ERP-MES、CAD CAM)应用，为梦想的全方位发展打下坚实的基础，从产品研发与制造，服务的精度与深度，保障梦想全方位稳定增长与进步

* 梦想公司产品均通过 CQC、人体功效学、三体系、十环等检测和认证。

* 中国产品质量检测中心授予的诸多证书。

* 梦想公司所采配件均通过国家家具质量检测监督中心进行检测。

*Our products have passed CQC, ergonomics, three systems, ten rings and other tests and certifications.

*Many certificates awarded by China Product Quality Inspection Center.

*Our accessories are tested by the National Furniture Quality Inspection and Supervision Center.



公司产品实力

梦想金属检验报告明细表

序号	报告编码	检测报告	检测日期	
			送检时间	获取时间
41	ZJ20240527313	顶柜	2024/5/27	2024/6/27
42	ZJ20240527314	钢制更衣柜（通柜）	2024/5/27	2024/6/27
43	ZJ20240527315	文件柜	2024/5/27	2024/6/27
44	ZJ20240527316	通风柜	2024/5/27	2024/6/27
45	ZJ20240527318	电解钢板	2024/5/27	2024/6/27

智造驱动发展 实力制胜市场

梦想智能工厂正式启航，年产值5亿元，先进的制造基地投产，数字化设备、自动化产线、生产管理信息化(ERP-MES、CAD CAM)应用，为梦想的全方位发展打下坚实的基础，从产品研发与制造，服务的精度与深度，保障梦想全方位稳定增长与进步

* 梦想公司产品均通过 CQC、人体功效学、三体系、十环等检测和认证。

* 中国产品质量检测中心授予的诸多证书。

* 梦想公司所采配件均通过国家家具质量检测监督中心进行检测。

*Our products have passed CQC, ergonomics, three systems, ten rings and other tests and certifications.

*Many certificates awarded by China Product Quality Inspection Center.

*Our accessories are tested by the National Furniture Quality Inspection and Supervision Center.



公司产品实力

梦想金属检验报告明细表

序号	报告编码	检测报告	检测日期	
			送检时间	获取时间
46	ZJ20240527319	医用304不锈钢清洗池	2024/5/27	2024/6/27
47	ZJ20240527321	不锈钢无菌柜(8门)	2024/5/27	2024/6/27
48	ZJ20240527322	医用环保不锈钢药品器械柜	2024/5/27	2024/6/27
49	ZJ20240703301	三合一连接件	2024/7/3	2024/7/26
50	ZJ20240703302	实木颗粒板	2024/7/3	2024/7/26

智造驱动发展 实力制胜市场

梦想智能工厂正式启航，年产值5亿元，先进的制造基地投产，数字化设备、自动化产线、生产管理信息化(ERP-MES、CAD CAM)应用，为梦想的全方位发展打下坚实的基础，从产品研发与制造，服务的精度与深度，保障梦想全方位稳定增长与进步

* 梦想公司产品均通过 CQC、人体功效学、三体系、十环等检测和认证。

* 中国产品质量检测中心授予的诸多证书。

* 梦想公司所采配件均通过国家家具质量检测监督中心进行检测。

*Our products have passed CQC, ergonomics, three systems, ten rings and other tests and certifications.

*Many certificates awarded by China Product Quality Inspection Center.

*Our accessories are tested by the National Furniture Quality Inspection and Supervision Center.



公司产品实力

梦想金属检验报告明细表

序号	报告编码	检测报告	检测日期	
			送检时间	获取时间
51	ZJ20240703303	钢板	2024/7/3	2024/7/26
52	ZJ20240703304	锁具	2024/7/3	2024/7/26
53	ZJ20240703305	ABS护脚套	2024/7/3	2024/7/26
54	ZJ20240703306	带喷塑涂层钢部件	2024/7/3	2024/7/26
55	ZJ20240703307	金属件	2024/7/3	2024/7/26

智造驱动发展 实力制胜市场

梦想智能工厂正式启航，年产值5亿元，先进的制造基地投产，数字化设备、自动化产线、生产管理信息化(ERP-MES、CAD CAM)应用，为梦想的全方位发展打下坚实的基础，从产品研发与制造，服务的精度与深度，保障梦想全方位稳定增长与进步

* 梦想公司产品均通过 CQC、人体功效学、三体系、十环等检测和认证。

* 中国产品质量检测中心授予的诸多证书。

* 梦想公司所采配件均通过国家家具质量检测监督中心进行检测。

*Our products have passed CQC, ergonomics, three systems, ten rings and other tests and certifications.

*Many certificates awarded by China Product Quality Inspection Center.

*Our accessories are tested by the National Furniture Quality Inspection and Supervision Center.



公司产品实力

梦想金属检验报告明细表

序号	报告编码	检测报告	检测日期	
			送检时间	获取时间
56	ZJ20240703308	胶粘剂	2024/7/3	2024/7/26
57	ZJ20240703309	粉末涂漆	2024/7/3	2024/7/26
58	ZJ20240703310	公寓床	2024/7/3	2024/7/26
59	ZJ20240703311	拉手	2024/7/3	2024/7/26
60	ZJ20240703312	更衣柜	2024/7/3	2024/7/26

智造驱动发展 实力制胜市场

梦想智能工厂正式启航，年产值5亿元，先进的制造基地投产，数字化设备、自动化产线、生产管理信息化(ERP-MES、CAD CAM)应用，为梦想的全方位发展打下坚实的基础，从产品研发与制造，服务的精度与深度，保障梦想全方位稳定增长与进步

* 梦想公司产品均通过 CQC、人体功效学、三体系、十环等检测和认证。

* 中国产品质量检测中心授予的诸多证书。

* 梦想公司所采配件均通过国家家具质量检测监督中心进行检测。

*Our products have passed CQC, ergonomics, three systems, ten rings and other tests and certifications.

*Many certificates awarded by China Product Quality Inspection Center.

*Our accessories are tested by the National Furniture Quality Inspection and Supervision Center.



公司产品实力

梦想金属检验报告明细表

序号	报告编码	检测报告	检测日期	
			送检时间	获取时间
61	ZJ20240703313	学习椅	2024/7/3	2024/7/26
62	ZJ20240711304	冷轧钢板	2024/7/11	2024/7/26
63	ZJ20240711305	抗菌粉末（塑粉）	2024/7/11	2024/7/26
64	ZJ20240711306	实木颗粒板	2024/7/11	2024/7/26
65	ZJ20240711307	PVC封边条	2024/7/11	2024/7/26

智造驱动发展 实力制胜市场

梦想智能工厂正式启航，年产值5亿元，先进的制造基地投产，数字化设备、自动化产线、生产管理信息化(ERP-MES、CAD CAM)应用，为梦想的全方位发展打下坚实的基础，从产品研发与制造，服务的精度与深度，保障梦想全方位稳定增长与进步

* 梦想公司产品均通过 CQC、人体功效学、三体系、十环等检测和认证。

* 中国产品质量检测中心授予的诸多证书。

* 梦想公司所采配件均通过国家家具质量检测监督中心进行检测。

*Our products have passed CQC, ergonomics, three systems, ten rings and other tests and certifications.

*Many certificates awarded by China Product Quality Inspection Center.

*Our accessories are tested by the National Furniture Quality Inspection and Supervision Center.



公司产品实力

梦想金属检验报告明细表

序号	报告编码	检测报告	检测日期	
			送检时间	获取时间
66	ZJ20240711308	三合一连接件	2024/7/11	2024/7/26
67	ZJ20240704301	上床下桌公寓床	2024/7/4	2024/7/29
68	ZJ20240704302	床垫	2024/7/4	2024/7/29
69	ZJ20240704303	学习椅	2024/7/4	2024/7/29
70	ZJ20240704304	床板	2024/7/4	2024/7/29

智造驱动发展 实力制胜市场

梦想智能工厂正式启航，年产值5亿元，先进的制造基地投产，数字化设备、自动化产线、生产管理信息化(ERP-MES、CAD CAM)应用，为梦想的全方位发展打下坚实的基础，从产品研发与制造，服务的精度与深度，保障梦想全方位稳定增长与进步

* 梦想公司产品均通过 CQC、人体功效学、三体系、十环等检测和认证。

* 中国产品质量检测中心授予的诸多证书。

* 梦想公司所采配件均通过国家家具质量检测监督中心进行检测。

*Our products have passed CQC, ergonomics, three systems, ten rings and other tests and certifications.

*Many certificates awarded by China Product Quality Inspection Center.

*Our accessories are tested by the National Furniture Quality Inspection and Supervision Center.



公司产品实力

梦想金属检验报告明细表

序号	报告编码	检测报告	检测日期	
			送检时间	获取时间
71	ZJ20240704305	脚套	2024/7/4	2024/7/29
72	ZJ20240704306	钢管	2024/7/4	2024/7/29
73	ZJ20240704307	冷轧钢板	2024/7/4	2024/7/29
74	ZJ20240704308	铰链	2024/7/4	2024/7/29
75	ZJ20240704309	锁具	2024/7/4	2024/7/29

智造驱动发展 实力制胜市场

梦想智能工厂正式启航，年产值5亿元，先进的制造基地投产，数字化设备、自动化产线、生产管理信息化(ERP-MES、CAD CAM)应用，为梦想的全方位发展打下坚实的基础，从产品研发与制造，服务的精度与深度，保障梦想全方位稳定增长与进步

* 梦想公司产品均通过 CQC、人体功效学、三体系、十环等检测和认证。

* 中国产品质量检测中心授予的诸多证书。

* 梦想公司所采配件均通过国家家具质量检测监督中心进行检测。

*Our products have passed CQC, ergonomics, three systems, ten rings and other tests and certifications.

*Many certificates awarded by China Product Quality Inspection Center.

*Our accessories are tested by the National Furniture Quality Inspection and Supervision Center.



公司产品实力

梦想金属检验报告明细表

序号	报告编码	检测报告	检测日期	
			送检时间	获取时间
76	ZJ20240704310	三聚氰胺纸饰面刨花板	2024/7/4	2024/7/29
77	ZJ20240704311	PVC封边条	2024/7/4	2024/7/29
78	ZJ20240704312	粉末	2024/7/4	2024/7/29
79	ZJ20240704313	油漆	2024/7/4	2024/7/29
80	ZJ20240722302	粉末涂漆	2024/7/22	2024/8-13

智造驱动发展 实力制胜市场

梦想智能工厂正式启航，年产值5亿元，先进的制造基地投产，数字化设备、自动化产线、生产管理信息化(ERP-MES、CAD CAM)应用，为梦想的全方位发展打下坚实的基础，从产品研发与制造，服务的精度与深度，保障梦想全方位稳定增长与进步

* 梦想公司产品均通过 CQC、人体功效学、三体系、十环等检测和认证。

* 中国产品质量检测中心授予的诸多证书。

* 梦想公司所采配件均通过国家家具质量检测监督中心进行检测。

*Our products have passed CQC, ergonomics, three systems, ten rings and other tests and certifications.

*Many certificates awarded by China Product Quality Inspection Center.

*Our accessories are tested by the National Furniture Quality Inspection and Supervision Center.



公司产品实力

梦想金属检验报告明细表

序号	报告编码	检测报告	检测日期	
			送检时间	获取时间
81	ZJ20240801301	海绵	2024/8/1	2024/8/13
82	ZJ20240801302	锁具	2024/8/1	2024/8/13
83	ZJ20240806306	双层铁床	2024/8/6	2024/8/27
84	ZJ20240814301	刨花板	2024/8/14	2024/9/6
85	ZJ20240902316	1.2米办公桌	2024/9/2	2024/9/30



COMPANY QUALIFICATION

Quality witnesses strength, integrity creates brand.
品质见证实力，诚信铸就品牌。

* 梦想公司产品均通过 CQC、人体功效学、三体系、十环等检测和认证。

* 中国产品质量检测中心授予的诸多证书。

* 梦想公司所采配件均通过国家家具质量检测监督中心进行检测。

* Our products have passed CQC, ergonomics, three systems, ten rings and other tests and certifications.

* Many certificates awarded by China Product Quality Inspection Center.

* Our accessories are tested by the National Furniture Quality Inspection and Supervision Center.

梦想客户名录



徐州市肿瘤医院
Xuzhou Cancer Hospital



郑州市心血管病医院
ZHENGZHOU CARDIOVASCULAR HOSPITAL
郑州市第七人民医院
THE 7th PEOPLE'S HOSPITAL OF ZHENGZHOU



大连理工大学附属肿瘤医院
CANCER HOSPITAL OF DALIAN UNIVERSITY OF TECHNOLOGY
辽宁省肿瘤医院
LIAONING CANCER HOSPITAL & INSTITUTE



东港市中心医院
DONGGANG CENTER HOSPITAL



沈阳细胞中心
SYCC SHENYANG CELL CENTER



沈阳市第六人民医院
THE SIXTH PEOPLE'S HOSPITAL OF SHENYANG



丹东市中心医院
DANDONG CENTRAL HOSPITAL



辽阳市中心医院
LIAOYANG CITY CENTRAL HOSPITAL



沈阳医学院附属第二医院
辽宁省退体军人总医院
沈阳市心血管病医院
沈阳医学院第二临床医学院



朝阳市中心医院
CHAOYANG CENTRAL HOSPITAL



青岛大学附属醫院
THE AFFILIATED HOSPITAL OF QINGDAO UNIVERSITY



绥中县医院
SUIZHONG COUNTY HOSPITAL



中国医科大学附属第一医院
THE FIRST HOSPITAL OF CHINA MEDICAL UNIVERSITY



大连理工大学附属中心医院
CENTRAL HOSPITAL OF DALIAN UNIVERSITY OF TECHNOLOGY
大连市中心医院
Dalian Municipal Central Hospital



瓦房店市中心医院
— 戎志 厚德 精医 济世 —



COMPANY QUALIFICATION

Quality witnesses strength, integrity creates brand.
品质见证实力，诚信铸就品牌。

* 梦想公司产品均通过 CQC、人体功效学、三体系、十环等检测和认证。

* 中国产品质量检测中心授予的诸多证书。

* 梦想公司所采配件均通过国家家具质量检测监督中心进行检测。

* Our products have passed CQC, ergonomics, three systems, ten rings and other tests and certifications.

* Many certificates awarded by China Product Quality Inspection Center.

* Our accessories are tested by the National Furniture Quality Inspection and Supervision Center.

梦想客户名录



Thanks!

梦想空间整体解决专家

