



# 梦想 办公



S Y M X J S C O M

M E T I S A N





## COMPANY QUALIFICATION

Quality witnesses strength, integrity creates brand.  
品质见证实力，诚信铸就品牌。

\* 梦想公司产品均通过 CQC、人体功效学、三体系、十环等检测和认证。

\* 中国产品质量检测中心授予的诸多证书。

\* 梦想公司所采配件均通过国家家具质量检测监督中心进行检测。

\*Our products have passed CQC, ergonomics, three systems, ten rings and other tests and certifications.

\*Many certificates awarded by China Product Quality Inspection Center.

\*Our accessories are tested by the National Furniture Quality Inspection and Supervision Center.



马克文  
董事长

梦想公司  
正式成立

2012

办公  
系列上线

2014

METISAN  
品牌创立

2017

产品  
多元化

2019

智能工厂  
开始投产

2022

沈阳梦想金属制品有限公司是一家集销售、设计、生产、安装、售后服务于一体的综合性办公家具生产型企业，公司始建于2012年，是一家商用钢制家具制造商，专注于钢制商用家具的设计与制造，尤其在医疗家具、办公家具、学校家具和公寓家具方面具有明显的优势。

多年来梦想一直致力于办公、学校、医院、实验室家具的设计、研发、生产、销售和服务，以钢质办公桌椅、钢制文件柜，钢制更衣柜、档案柜、保险柜、组合柜、活动柜、密集架、医用处置台、医用吊柜、医用输液柜、诊床、医用中央台、医用导诊台、实验室操作台、实验室试剂柜、校用课桌椅、校用箱包柜、校用书包柜、二联体床、单人和双层床、仓储货架等产品为主导产品，并逐步在全国各大城市建立强大的营销网络和服务体系，形成了具有自我品牌、自主知识产权的系列产品，是一个现代办公商务制造企业，为现代办公商务家具领域提供着具有前瞻性、经典性的设计方案和健康、良好的办公家具环境，赢得了广大客户的高度赞誉，在业界确立了一定的优势地位。

公司拥有专业的管理团队，资深的设计策划人员，富有活力的营销团队，工艺精湛的生产人员及贴心的售后服务人员，梦想以丰富的经验和专业素养为客户提供全方位可定制化的商用家具解决方案。客户满意是我们的服务宗旨，我们将本着“用工匠精神打造每一款产品”的企业精神，真诚服务每一个客户。我们技术力量雄厚，生产管理规范化，检测手段完善。始终坚持“高科技、高品质、重服务”的方针，弘扬“团结、勤俭、互动、双赢、高效、创新”的企业精神，以科技为依托，靠质量求生存，凭信誉求发展。



## 智造驱动发展 实力制胜市场

梦想智能工厂正式启航，年产值5亿元，先进的制造基地投产，数字化设备、自动化产线、生产管理信息化（ERP-MES、CAD CAM）应用，为梦想的全方位发展打下坚实的基础，从产品研发与制造，服务的精度与深度，保障梦想全方位稳定增长与进步

\* 梦想公司产品均通过 CQC、人体功效学、三体系、十环等检测和认证。

\* 中国产品质量检测中心授予的诸多证书。

\* 梦想公司所采配件均通过国家家具质量检测监督中心进行检测。

\*Our products have passed CQC, ergonomics, three systems, ten rings and other tests and certifications.

\*Many certificates awarded by China Product Quality Inspection Center.

\*Our accessories are tested by the National Furniture Quality Inspection and Supervision Center.



## 公司外景展示





## 智造驱动发展 实力制胜市场

梦想智能工厂正式启航，年产值5亿元，先进的制造基地投产，数字化设备、自动化产线、生产管理信息化（ERP-MES、CAD CAM）应用，为梦想的全方位发展打下坚实的基础，从产品研发与制造，服务的精度与深度，保障梦想全方位稳定增长与进步

\* 梦想公司产品均通过 CQC、人体功效学、三体系、十环等检测和认证。

\* 中国产品质量检测中心授予的诸多证书。

\* 梦想公司所采配件均通过国家家具质量检测监督中心进行检测。

\* Our products have passed CQC, ergonomics, three systems, ten rings and other tests and certifications.

\* Many certificates awarded by China Product Quality Inspection Center.

\* Our accessories are tested by the National Furniture Quality Inspection and Supervision Center.



## 生产车间展示

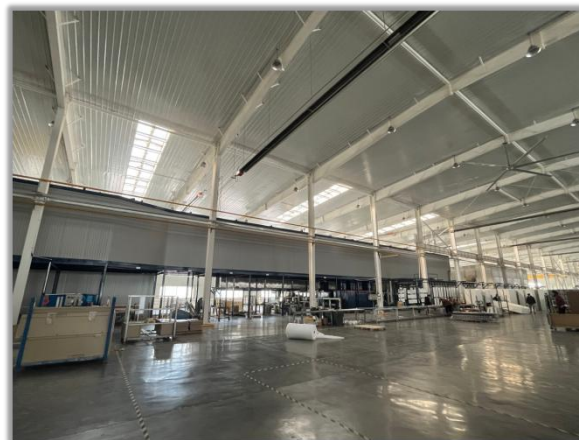



## 智造驱动发展 实力制胜市场

梦想智能工厂正式启航，年产值5亿元，先进的制造基地投产，数字化设备、自动化产线、生产管理信息化（ERP-MES、CAD CAM）应用，为梦想的全方位发展打下坚实的基础，从产品研发与制造，服务的精度与深度，保障梦想全方位稳定增长与进步

\* 梦想公司产品均通过 CQC、人体功效学、三体系、十环等检测和认证。

\* 中国产品质量检测中心授予的诸多证书。

\* 梦想公司所采配件均通过国家家具质量检测监督中心进行检测。

\* Our products have passed CQC, ergonomics, three systems, ten rings and other tests and certifications.

\* Many certificates awarded by China Product Quality Inspection Center.

\* Our accessories are tested by the National Furniture Quality Inspection and Supervision Center.



## 生产车间展示

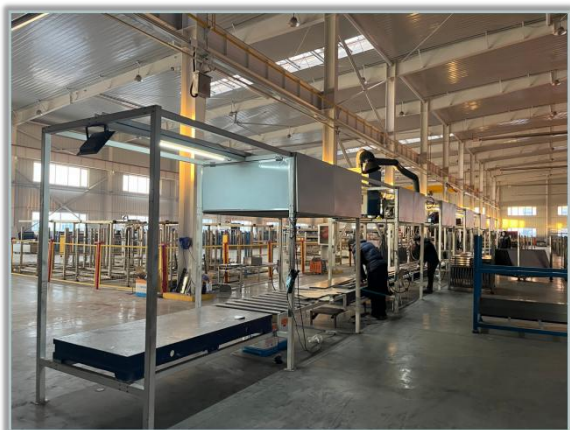



## 智造驱动发展 实力制胜市场

梦想智能工厂正式启航，年产值5亿元，先进的制造基地投产，数字化设备、自动化产线、生产管理信息化（ERP-MES、CAD CAM）应用，为梦想的全方位发展打下坚实的基础，从产品研发与制造，服务的精度与深度，保障梦想全方位稳定增长与进步

\* 梦想公司产品均通过 CQC、人体功效学、三体系、十环等检测和认证。

\* 中国产品质量检测中心授予的诸多证书。

\* 梦想公司所采配件均通过国家家具质量检测监督中心进行检测。

\* Our products have passed CQC, ergonomics, three systems, ten rings and other tests and certifications.

\* Many certificates awarded by China Product Quality Inspection Center.

\* Our accessories are tested by the National Furniture Quality Inspection and Supervision Center.



## 生产车间展示

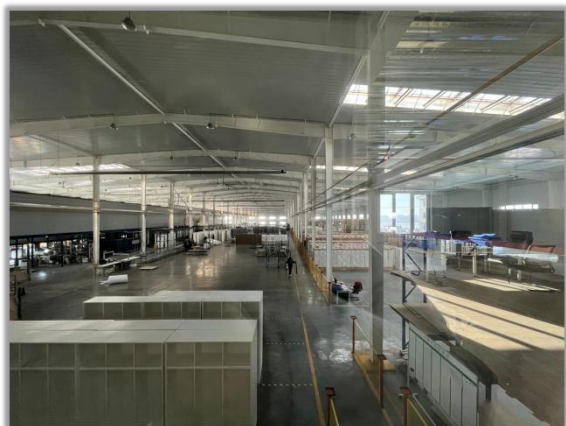



## 智造驱动发展 实力制胜市场

梦想智能工厂正式启航，年产值5亿元，先进的制造基地投产，数字化设备、自动化产线、生产管理信息化（ERP-MES、CAD CAM）应用，为梦想的全方位发展打下坚实的基础，从产品研发与制造，服务的精度与深度，保障梦想全方位稳定增长与进步

\* 梦想公司产品均通过 CQC、人体功效学、三体系、十环等检测和认证。

\* 中国产品质量检测中心授予的诸多证书。

\* 梦想公司所采配件均通过国家家具质量检测监督中心进行检测。

\* Our products have passed CQC, ergonomics, three systems, ten rings and other tests and certifications.

\* Many certificates awarded by China Product Quality Inspection Center.

\* Our accessories are tested by the National Furniture Quality Inspection and Supervision Center.



# 公司实力展示



质量体系认证

职业健康体系认证

环境体系认证

## 智造驱动发展 实力制胜市场

梦想智能工厂正式启航，年产值5亿元，先进的制造基地投产，数字化设备、自动化产线、生产管理信息化(ERP-MES、CAD CAM)应用，为梦想的全方位发展打下坚实的基础，从产品研发与制造，服务的精度与深度，保障梦想全方位稳定增长与进步

\* 梦想公司产品均通过 CQC、人体功效学、三体系、十环等检测和认证。

\* 中国产品质量检测中心授予的诸多证书。

\* 梦想公司所采配件均通过国家家具质量检测监督中心进行检测。

\* Our products have passed CQC, ergonomics, three systems, ten rings and other tests and certifications.

\* Many certificates awarded by China Product Quality Inspection Center.

\* Our accessories are tested by the National Furniture Quality Inspection and Supervision Center.



# 公司实力展示



中国环境标志产品认证  
钢木家具

中国环境标志产品认证  
金属家具

中国环境标志产品认证  
其他家具

中国环境标志产品认证  
人造板家具



## 智造驱动发展 实力制胜市场

梦想智能工厂正式启航，年产值5亿元，先进的制造基地投产，数字化设备、自动化产线、生产管理信息化(ERP-MES、CAD CAM)应用，为梦想的全方位发展打下坚实的基础，从产品研发与制造，服务的精度与深度，保障梦想全方位稳定增长与进步

- \*梦想公司产品均通过 CQC、人体功效学、三体系、十环等检测和认证。
- \*中国产品质量检测中心授予的诸多证书。
- \*梦想公司所采配件均通过国家家具质量检测监督中心进行检测。

\*Our products have passed CQC, ergonomics, three systems, ten rings and other tests and certifications.  
\*Many certificates awarded by China Product Quality Inspection Center.  
\*Our accessories are tested by the National Furniture Quality Inspection and Supervision Center.



# 公司实力展示



CQC中国环保认证  
金属移动密集书架

CQC中国环保认证  
金属医用家具

CQC中国环保认证  
金属实验室家具

CQC中国环保认证  
金属教学家具

## 智造驱动发展 实力制胜市场

梦想智能工厂正式启航，年产值5亿元，先进的制造基地投产，数字化设备、自动化产线、生产管理信息化(ERP-MES、CAD CAM)应用，为梦想的全方位发展打下坚实的基础，从产品研发与制造，服务的精度与深度，保障梦想全方位稳定增长与进步

\* 梦想公司产品均通过 CQC、人体功效学、三体系、十环等检测和认证。

\* 中国产品质量检测中心授予的诸多证书。

\* 梦想公司所采配件均通过国家家具质量检测监督中心进行检测。

\* Our products have passed CQC, ergonomics, three systems, ten rings and other tests and certifications.

\* Many certificates awarded by China Product Quality Inspection Center.

\* Our accessories are tested by the National Furniture Quality Inspection and Supervision Center.



# 公司实力展示

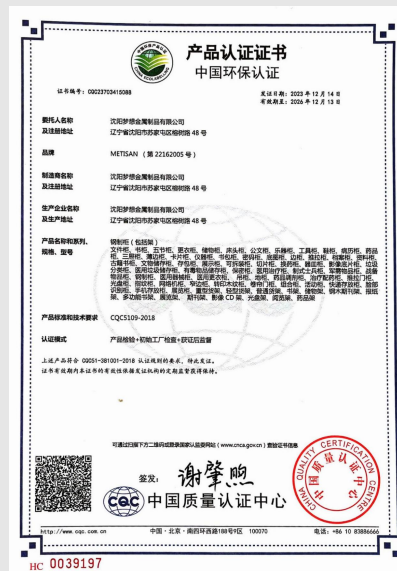

CQC中国环保认证  
金属公寓家具

CQC中国环保认证  
金属办公家具

CQC中国环保认证  
钢质柜

CQC中国环保认证  
木制办公家具



## 智造驱动发展 实力制胜市场

梦想智能工厂正式启航，年产值5亿元，先进的制造基地投产，数字化设备、自动化产线、生产管理信息化(ERP-MES、CAD CAM)应用，为梦想的全方位发展打下坚实的基础，从产品研发与制造，服务的精度与深度，保障梦想全方位稳定增长与进步

\* 梦想公司产品均通过 CQC、人体功效学、三体系、十环等检测和认证。

\* 中国产品质量检测中心授予的诸多证书。

\* 梦想公司所采配件均通过国家家具质量检测监督中心进行检测。

\* Our products have passed CQC, ergonomics, three systems, ten rings and other tests and certifications.

\* Many certificates awarded by China Product Quality Inspection Center.

\* Our accessories are tested by the National Furniture Quality Inspection and Supervision Center.



# 公司实力展示



诚信管理体系认证

中国森林认证证书

人类工效学产品认证  
床类

绿色供应链管理体系

## 智造驱动发展 实力制胜市场

梦想智能工厂正式启航，年产值5亿元，先进的制造基地投产，数字化设备、自动化产线、生产管理信息化(ERP-MES、CAD CAM)应用，为梦想的全方位发展打下坚实的基础，从产品研发与制造，服务的精度与深度，保障梦想全方位稳定增长与进步

\* 梦想公司产品均通过 CQC、人体功效学、三体系、十环等检测和认证。

\* 中国产品质量检测中心授予的诸多证书。

\* 梦想公司所采配件均通过国家家具质量检测监督中心进行检测。

\* Our products have passed CQC, ergonomics, three systems, ten rings and other tests and certifications.

\* Many certificates awarded by China Product Quality Inspection Center.

\* Our accessories are tested by the National Furniture Quality Inspection and Supervision Center.



# 公司实力展示



人类工效学产品认证  
办公桌

人类工效学产品认证  
办公椅

人类工效学产品认证  
学生课椅

人类工效学产品认证  
学生课桌





# COMPANY QUALIFICATION

Quality witnesses strength, integrity creates brand.  
品质见证实力，诚信铸就品牌。

\* 梦想公司产品均通过 CQC、人体功效学、三体系、十环等检测和认证。

\* 中国产品质量检测中心授予的诸多证书。

\* 梦想公司所采配件均通过国家家具质量检测监督中心进行检测。

\* Our products have passed CQC, ergonomics, three systems, ten rings and other tests and certifications.

\* Many certificates awarded by China Product Quality Inspection Center.

\* Our accessories are tested by the National Furniture Quality Inspection and Supervision Center.

## 因书制宜 掌控层距更自由

层板可按书籍大小调整位置



- ✓ 结实耐用
- ✓ 易清洁
- ✓ 抗腐防潮
- ✓ 质量高

**5mm**  
超薄边框  
简约时尚





## COMPANY QUALIFICATION

Quality witnesses strength, integrity creates brand.  
品质见证实力，诚信铸就品牌。

\* 梦想公司产品均通过 CQC、人体功效学、三体系、十环等检测和认证。

\* 中国产品质量检测中心授予的诸多证书。

\* 梦想公司所采配件均通过国家家具质量检测监督中心进行检测。

\*Our products have passed CQC, ergonomics, three systems, ten rings and other tests and certifications.

\*Many certificates awarded by China Product Quality Inspection Center.

\*Our accessories are tested by the National Furniture Quality Inspection and Supervision Center.







# COMPANY QUALIFICATION

Quality witnesses strength, integrity creates brand.  
品质见证实力，诚信铸就品牌。

\* 梦想公司产品均通过 CQC、人体功效学、三体系、十环等检测和认证。

\* 中国产品质量检测中心授予的诸多证书。

\* 梦想公司所采配件均通过国家家具质量检测监督中心进行检测。

\*Our products have passed CQC, ergonomics, three systems, ten rings and other tests and certifications.

\*Many certificates awarded by China Product Quality Inspection Center.

\*Our accessories are tested by the National Furniture Quality Inspection and Supervision Center.





## COMPANY QUALIFICATION

Quality witnesses strength, integrity creates brand.  
品质见证实力，诚信铸就品牌。

\* 梦想公司产品均通过 CQC、人体功效学、三体系、十环等检测和认证。

\* 中国产品质量检测中心授予的诸多证书。

\* 梦想公司所采配件均通过国家家具质量检测监督中心进行检测。

\*Our products have passed CQC, ergonomics, three systems, ten rings and other tests and certifications.

\*Many certificates awarded by China Product Quality Inspection Center.

\*Our accessories are tested by the National Furniture Quality Inspection and Supervision Center.





# M系列

## 时尚简约

型号 Model	M-FC-009	M-FC-007	M-FC-002	M-FC-008
尺寸 L*D*H(mm) Dimension	900*400*750	900*400*1100	900*400*1850	900*400*900
隔板 Adjustable shelf	1	2	2	1
特点 Feature	8mm 薄边、折叠锁具、可调节 隔板、拆装结构、颜色可调 Cabinet frame 8mm/Foldable lock&Adjustable shelf/ Unassembled structure/Customized color			



型号 Model	M-CWD-004	M-MC-001	M-TDC-001	M-TDC-003
尺寸 L*D*H(mm) Dimension	900*400*750	900*400*600	900*450*1850	900*450*1100
隔板 Adjustable shelf	1	2	4	2
特点 Feature	8mm 薄边、可调节隔板 Cabinet frame 8mm/Adjustable shelf	全铝抽屜 Drawers can be pull out completely	ABS 材质柜门 Door	颜色可调 Customized color



型号 Model	M-LC-001	M-LC-002	M-LC-003
尺寸 L*D*H(mm) Dimension	900*450*1450	900*450*1083	900*450*750
特点 Feature	75 公斤承重、8mm 薄边、折叠锁具、颜色可调 load capacity:75kg/Cabinet frame 8mm/Foldable lock/Customized color		



型号 Model	M-CWADAL-001	M-SDC-004	M-L-006	M-MP-001
尺寸 L*D*H(mm) Dimension	443*520*1100	900*450*750	900*500*1850	400*500*600
特点 Feature	8mm 薄边、可调节隔板 Cabinet frame 8mm/Adjustable shelf	前置打开空间 Sliver open space	钛合金挂衣杆、液压 合页 Aluminum alloy hanger rod/hydraulic hinge	颜色可调 Customized color





## COMPANY QUALIFICATION

Quality witnesses strength, integrity creates brand.  
品质见证实力，诚信铸就品牌。

\* 梦想公司产品均通过 CQC、人体功效学、三体系、十环等检测和认证。

\* 中国产品质量检测中心授予的诸多证书。

\* 梦想公司所采配件均通过国家家具质量检测监督中心进行检测。

\*Our products have passed CQC, ergonomics, three systems, ten rings and other tests and certifications.

\*Many certificates awarded by China Product Quality Inspection Center.

\*Our accessories are tested by the National Furniture Quality Inspection and Supervision Center.



对开门文件柜：H1850\*W900\*D400mm



通双节文件柜：H1850\*W900\*D400mm



### M 系列外挂门文件柜

M series external door file cabinet





# COMPANY QUALIFICATION

Quality witnesses strength, integrity creates brand.  
品质见证实力，诚信铸就品牌。

\* 梦想公司产品均通过 CQC、人体功效学、三体系、十环等检测和认证。

\* 中国产品质量检测中心授予的诸多证书。

\* 梦想公司所采配件均通过国家家具质量检测监督中心进行检测。

\* Our products have passed CQC, ergonomics, three systems, ten rings and other tests and certifications.

\* Many certificates awarded by China Product Quality Inspection Center.

\* Our accessories are tested by the National Furniture Quality Inspection and Supervision Center.



## M 系列外挂门文件柜

M series external door file cabinet



通体器械柜：H1850\*W900\*D400mm



大器械文件柜：H1850\*W900\*D400mm



等体器械文件柜：H1850\*W900\*D400mm



# COMPANY QUALIFICATION

Quality witnesses strength, integrity creates brand.  
品质见证实力，诚信铸就品牌。

\* 梦想公司产品均通过 CQC、人体功效学、三体系、十环等检测和认证。

\* 中国产品质量检测中心授予的诸多证书。

\* 梦想公司所采配件均通过国家家具质量检测监督中心进行检测。

\* Our products have passed CQC, ergonomics, three systems, ten rings and other tests and certifications.

\* Many certificates awarded by China Product Quality Inspection Center.

\* Our accessories are tested by the National Furniture Quality Inspection and Supervision Center.



二门更衣柜: H1850\*W900\*D500mm



四门更衣柜: H1850\*W900\*D500mm



## M 系列外挂门更衣柜

M series external door locker



# COMPANY QUALIFICATION

Quality witnesses strength, integrity creates brand.  
品质见证实力，诚信铸就品牌。

\* 梦想公司产品均通过 CQC、人体功效学、三体系、十环等检测和认证。

\* 中国产品质量检测中心授予的诸多证书。

\* 梦想公司所采配件均通过国家家具质量检测监督中心进行检测。

\*Our products have passed CQC, ergonomics, three systems, ten rings and other tests and certifications.

\*Many certificates awarded by China Product Quality Inspection Center.

\*Our accessories are tested by the National Furniture Quality Inspection and Supervision Center.



## M 系列外挂门更衣柜

M series external door locker



单门: H1850\*W450\*D500mm



三门: H1850\*W900\*D500mm



六门: H1850\*W900\*D500mm





## COMPANY QUALIFICATION

Quality witnesses strength, integrity creates brand.  
品质见证实力，诚信铸就品牌。

\* 梦想公司产品均通过 CQC、人体功效学、三体系、十环等检测和认证。

\* 中国产品质量检测中心授予的诸多证书。

\* 梦想公司所采配件均通过国家家具质量检测监督中心进行检测。

\*Our products have passed CQC, ergonomics, three systems, ten rings and other tests and certifications.

\*Many certificates awarded by China Product Quality Inspection Center.

\*Our accessories are tested by the National Furniture Quality Inspection and Supervision Center.



M 系列文件柜

1. 极简设计，百搭款经典色系，多种场地适用。
2. 丰富的产品种类和搭配组合提供超大储物空间。
3. 常备热销款，实时发货快速成单。
4. 安心售后，现已经在上海、北京、济南、哈尔滨等地设立库房及体验馆。



## COMPANY QUALIFICATION

Quality witnesses strength, integrity creates brand.  
品质见证实力，诚信铸就品牌。

\* 梦想公司产品均通过 CQC、人体功效学、三体系、十环等检测和认证。

\* 中国产品质量检测中心授予的诸多证书。

\* 梦想公司所采配件均通过国家家具质量检测监督中心进行检测。

\*Our products have passed CQC, ergonomics, three systems, ten rings and other tests and certifications.

\*Many certificates awarded by China Product Quality Inspection Center.

\*Our accessories are tested by the National Furniture Quality Inspection and Supervision Center.



# E系列

series

## 商务轻奢

Light luxury business

### 六大优势

1. 内嵌锁与柜体融为一个平面
  2. 内浪锁芯互开率低
  3. 液压缓冲合页，高质量办公
1. Embedded lock integrate into cabinet body.
  2. Inner wave lock have lower open rate each other.
  3. Hydraulic pressure buffer hinge is used.



型号 Model	E-FC-002
尺寸 Dimension	900L*400D*1850H(mm)



型号 Model	E-FC-001
尺寸 Dimension	900L*400D*1850H(mm)



型号 Model	E-LFC-01
尺寸 Dimension	900L*400D*1100H(mm)



型号 Model	E-L-003
尺寸 Dimension	900L*500D*1850H(mm)



型号 Model	E-L-004
尺寸 Dimension	900L*500D*1850H(mm)



型号 Model	E-L-002
尺寸 Dimension	900L*500D*1850H(mm)



型号 Model	E-L-006
尺寸 Dimension	900L*500D*1850H(mm)



型号 Model	E-L-001
尺寸 Dimension	350L*600D*1200H(mm)

4. 更衣柜后背板压型透气孔
  5. 铝合金挂衣杆，高承重
  6. 底部可调地脚
4. Lockers back have Ventilation holes.
  5. Aluminum alloy rod can hang heavy load.
  6. Bottom have adjustable legs.



# E系列

series

## 商务轻奢

Light luxury business

### 设计理念

简约、大气的配色，对细节的精细雕琢  
不着痕迹的透露出对于精致、考究的办  
公生活的追求。



型号 Model	E-SDC-003
尺寸 Dimension	900L*450D*750H(mm)



型号 Model	E-TDC-003
尺寸 Dimension	900L*450D*750H(mm)



型号 Model	E-MC-001
尺寸 Dimension	900L*400D*600H(mm)



型号 Model	E-LC-001
尺寸 Dimension	900L*450D*1410H



型号 Model	E-LC-002
尺寸 Dimension	900L*450D*1080H



型号 Model	E-LC-003
尺寸 Dimension	900L*450D*1080H



型号 Model	E-CWDAL-001
尺寸 Dimension	443L*620D*1303H



型号 Model	E-CWDAL-002
尺寸 Dimension	443L*620D*1000H

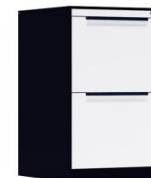

型号 Model	E-CWDAL-003
尺寸 Dimension	443L*620D*700H



# COMPANY QUALIFICATION

Quality witnesses strength, integrity creates brand.  
品质见证实力，诚信铸就品牌。

- \* 梦想公司产品均通过 CQC、人体功效学、三体系、十环等检测和认证。
- \* 中国产品质量检测中心授予的诸多证书。
- \* 梦想公司所采配件均通过国家家具质量检测监督中心进行检测。
- \* Our products have passed CQC, ergonomics, three systems, ten rings and other tests and certifications.
- \* Many certificates awarded by China Product Quality Inspection Center.
- \* Our accessories are tested by the National Furniture Quality Inspection and Supervision Center.



对开门文件柜：H1850\*W900\*D400mm



通双节文件柜：H1850\*W900\*D400mm

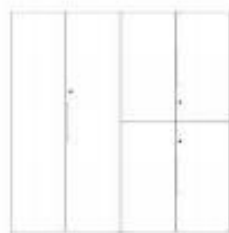

E 系列外挂门文件柜

E series external door file cabinet



# COMPANY QUALIFICATION

Quality witnesses strength, integrity creates brand.  
品质见证实力，诚信铸就品牌。

\* 梦想公司产品均通过 CQC、人体功效学、三体系、十环等检测和认证。

\* 中国产品质量检测中心授予的诸多证书。

\* 梦想公司所采配件均通过国家家具质量检测监督中心进行检测。

\*Our products have passed CQC, ergonomics, three systems, ten rings and other tests and certifications.

\*Many certificates awarded by China Product Quality Inspection Center.

\*Our accessories are tested by the National Furniture Quality Inspection and Supervision Center.



通体器械柜: H1850\*W900\*D400mm



大器械文件柜: H1850\*W900\*D400mm



等体器械文件柜: H1850\*W900\*D400mm

## E 系列外挂门文件柜

E series external door file cabinet

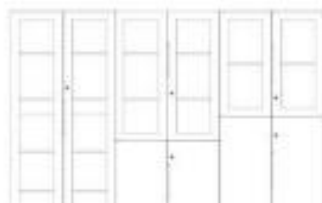





# COMPANY QUALIFICATION

Quality witnesses strength, integrity creates brand.  
品质见证实力，诚信铸就品牌。

\* 梦想公司产品均通过 CQC、人体功效学、三体系、十环等检测和认证。

\* 中国产品质量检测中心授予的诸多证书。

\* 梦想公司所采配件均通过国家家具质量检测监督中心进行检测。

\* Our products have passed CQC, ergonomics, three systems, ten rings and other tests and certifications.

\* Many certificates awarded by China Product Quality Inspection Center.

\* Our accessories are tested by the National Furniture Quality Inspection and Supervision Center.



单门: H1850\*W450\*D500mm



三门: H1850\*W900\*D500mm



六门: H1850\*W900\*D500mm

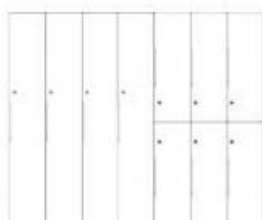

## E 系列外挂门更衣柜

E series external door locker



# COMPANY QUALIFICATION

Quality witnesses strength, integrity creates brand.  
品质见证实力，诚信铸就品牌。

- \* 梦想公司产品均通过 CQC、人体功效学、三体系、十环等检测和认证。
- \* 中国产品质量检测中心授予的诸多证书。
- \* 梦想公司所采配件均通过国家家具质量检测监督中心进行检测。
- \* Our products have passed CQC, ergonomics, three systems, ten rings and other tests and certifications.
- \* Many certificates awarded by China Product Quality Inspection Center.
- \* Our accessories are tested by the National Furniture Quality Inspection and Supervision Center.



**E 系列外挂门更衣柜**  
E series external door locker

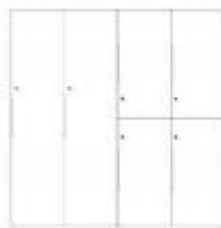

二门更衣柜：H1850\*W900\*D500mm



四门更衣柜：H1850\*W900\*D500mm



# COMPANY QUALIFICATION

Quality witnesses strength, integrity creates brand.  
品质见证实力，诚信铸就品牌。

\* 梦想公司产品均通过 CQC、人体功效学、三体系、十环等检测和认证。

\* 中国产品质量检测中心授予的诸多证书。

\* 梦想公司所采配件均通过国家家具质量检测监督中心进行检测。

\* Our products have passed CQC, ergonomics, three systems, ten rings and other tests and certifications.

\* Many certificates awarded by China Product Quality Inspection Center.

\* Our accessories are tested by the National Furniture Quality Inspection and Supervision Center.







## COMPANY QUALIFICATION

Quality witnesses strength, integrity creates brand.  
品质见证实力，诚信铸就品牌。

\* 梦想公司产品均通过 CQC、人体功效学、三体系、十环等检测和认证。

\* 中国产品质量检测中心授予的诸多证书。

\* 梦想公司所采配件均通过国家家具质量检测监督中心进行检测。

\* Our products have passed CQC, ergonomics, three systems, ten rings and other tests and certifications.

\* Many certificates awarded by China Product Quality Inspection Center.

\* Our accessories are tested by the National Furniture Quality Inspection and Supervision Center.



# T 系列 series

## 炫彩·百搭

Colorful and free assembly



T系列同其他系列产品一样，拥有丰富的产品款型和组合搭配，更大程度的为客户提供功能强大的储物及归档系统，活动柜和组合柜的设置，床柜及信报柜，都为使用者提供了更好的生活体验。

The T series has a wide range of product models and combinations, providing customers with powerful storage and filing systems, setting of movable cabinets and cabinets, bed cabinets and letter cabinets. Both provide users with a better life experience.





T系列  
创意理念

炫彩·百搭  
Colorful and free assembly

Tseries

让办公生活充满活力、隐藏敲落孔灵活连接  
色彩间的碰撞，设计师从上百种搭配中选取最优配色



型号 Model	T-FC-006
尺寸 Dimension	900L*400D*350H



型号 Model	T-CWD-001
尺寸 Dimension	900L*400D*350H



型号 Model	T-FC-005
尺寸 Dimension	900L*400D*750H



型号 Model	T-FC-003
尺寸 Dimension	900L*400D*1100H



型号 Model	T-FC-004
尺寸 Dimension	900L*400D*900H





# COMPANY QUALIFICATION

Quality witnesses strength, integrity creates brand.  
品质见证实力，诚信铸就品牌。

- \* 梦想公司产品均通过 CQC、人体功效学、三体系、十环等检测和认证。
- \* 中国产品质量检测中心授予的诸多证书。
- \* 梦想公司所采配件均通过国家家具质量检测监督中心进行检测。
- \* Our products have passed CQC, ergonomics, three systems, ten rings and other tests and certifications.
- \* Many certificates awarded by China Product Quality Inspection Center.
- \* Our accessories are tested by the National Furniture Quality Inspection and Supervision Center.



900 矮柜: H900\*W900\*D400mm



1100 矮柜: H1100\*W900\*D400mm



对开门文件柜: H1850\*W900\*D400mm

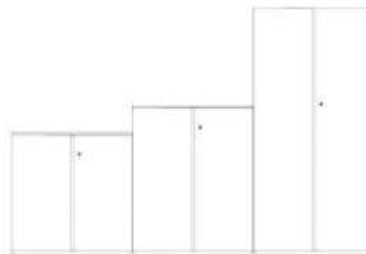

## T 系列外挂门文件柜

T series external door file cabinet



# COMPANY QUALIFICATION

Quality witnesses strength, integrity creates brand.  
品质见证实力，诚信铸就品牌。

\* 梦想公司产品均通过 CQC、人体功效学、三体系、十环等检测和认证。

\* 中国产品质量检测中心授予的诸多证书。

\* 梦想公司所采配件均通过国家家具质量检测监督中心进行检测。

\*Our products have passed CQC, ergonomics, three systems, ten rings and other tests and certifications.

\*Many certificates awarded by China Product Quality Inspection Center.

\*Our accessories are tested by the National Furniture Quality Inspection and Supervision Center.



## T 系列外挂门文件柜

T series external door file cabinet



通双节文件柜 :H1850\*W900\*D400mm



等体器械文件柜: H1850\*W900\*D400mm



大器械文件柜: H1850\*W900\*D400mm



通体器械柜: H1850\*W900\*D400mm



# COMPANY QUALIFICATION

Quality witnesses strength, integrity creates brand.  
品质见证实力，诚信铸就品牌。

- \* 梦想公司产品均通过 CQC、人体功效学、三体系、十环等检测和认证。
- \* 中国产品质量检测中心授予的诸多证书。
- \* 梦想公司所采配件均通过国家家具质量检测监督中心进行检测。
- \* Our products have passed CQC, ergonomics, three systems, ten rings and other tests and certifications.
- \* Many certificates awarded by China Product Quality Inspection Center.
- \* Our accessories are tested by the National Furniture Quality Inspection and Supervision Center.



单门更衣柜: H1850\*W450\*D500mm

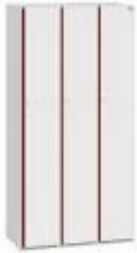

三门更衣柜: H1850\*W900\*D500mm



六门更衣柜: H1850\*W900\*D500mm



## T 系列外挂门更衣柜

T series external door locker





# COMPANY QUALIFICATION

Quality witnesses strength, integrity creates brand.  
品质见证实力，诚信铸就品牌。

\* 梦想公司产品均通过 CQC、人体功效学、三体系、十环等检测和认证。

\* 中国产品质量检测中心授予的诸多证书。

\* 梦想公司所采配件均通过国家家具质量检测监督中心进行检测。

\*Our products have passed CQC, ergonomics, three systems, ten rings and other tests and certifications.

\*Many certificates awarded by China Product Quality Inspection Center.

\*Our accessories are tested by the National Furniture Quality Inspection and Supervision Center.



四门更衣柜：H1850\*W900\*D500mm



二门更衣柜：H1850\*W900\*D500mm

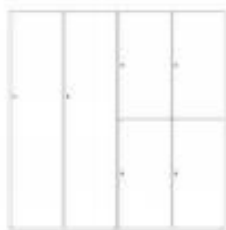

## T 系列外挂门更衣柜

T series external door locker





# COMPANY QUALIFICATION

Quality witnesses strength, integrity creates brand.  
品质见证实力，诚信铸就品牌。

- \* 梦想公司产品均通过 CQC、人体功效学、三体系、十环等检测和认证。
- \* 中国产品质量检测中心授予的诸多证书。
- \* 梦想公司所采配件均通过国家家具质量检测监督中心进行检测。
- \* Our products have passed CQC, ergonomics, three systems, ten rings and other tests and certifications.
- \* Many certificates awarded by China Product Quality Inspection Center.
- \* Our accessories are tested by the National Furniture Quality Inspection and Supervision Center.



## T 系列外挂门文件柜

T series external door file cabinet



通双节文件柜：1850\*900\*400mm  
+ 单门更衣柜：1850\*450\*500mm



等体器械文件柜：1850\*900\*400mm  
+ 单门更衣柜：1850\*450\*500mm



大器械文件柜：1850\*900\*400mm  
+ 单门更衣柜：1850\*450\*500mm



通体器械文件柜：1850\*900\*400mm  
+ 单门更衣柜：1850\*450\*500mm



## COMPANY QUALIFICATION

Quality witnesses strength, integrity creates brand.  
品质见证实力，诚信铸就品牌。

\* 梦想公司产品均通过 CQC、人体功效学、三体系、十环等检测和认证。

\* 中国产品质量检测中心授予的诸多证书。

\* 梦想公司所采配件均通过国家家具质量检测监督中心进行检测。

\* Our products have passed CQC, ergonomics, three systems, ten rings and other tests and certifications.

\* Many certificates awarded by China Product Quality Inspection Center.

\* Our accessories are tested by the National Furniture Quality Inspection and Supervision Center.







## COMPANY QUALIFICATION

Quality witnesses strength, integrity creates brand.  
品质见证实力，诚信铸就品牌。

\* 梦想公司产品均通过 CQC、人体功效学、三体系、十环等检测和认证。

\* 中国产品质量检测中心授予的诸多证书。

\* 梦想公司所采配件均通过国家家具质量检测监督中心进行检测。

\* Our products have passed CQC, ergonomics, three systems, ten rings and other tests and certifications.

\* Many certificates awarded by China Product Quality Inspection Center.

\* Our accessories are tested by the National Furniture Quality Inspection and Supervision Center.





# COMPANY QUALIFICATION

Quality witnesses strength, integrity creates brand.  
品质见证实力，诚信铸就品牌。

\* 梦想公司产品均通过 CQC、人体功效学、三体系、十环等检测和认证。

\* 中国产品质量检测中心授予的诸多证书。

\* 梦想公司所采配件均通过国家家具质量检测监督中心进行检测。

\*Our products have passed CQC, ergonomics, three systems, ten rings and other tests and certifications.

\*Many certificates awarded by China Product Quality Inspection Center.

\*Our accessories are tested by the National Furniture Quality Inspection and Supervision Center.



## 五大优势

1. 选用优质冷轧钢板，自动化静电粉末喷涂
2. 钢制内嵌扣手，整装结构
3. 采用优质聚德泰滑轨，乐斯特弗锁具
4. 优质活动滚轮附刹车功能，移动定位皆方便，标配第五轮，可有效防止大抽屉因超载产生的倾倒。
5. 阿克苏静电喷涂粉末，色泽鲜艳。







## COMPANY QUALIFICATION

Quality witnesses strength, integrity creates brand.  
品质见证实力，诚信铸就品牌。

\* 梦想公司产品均通过 CQC、人体功效学、三体系、十环等检测和认证。

\* 中国产品质量检测中心授予的诸多证书。

\* 梦想公司所采配件均通过国家家具质量检测监督中心进行检测。

\* Our products have passed CQC, ergonomics, three systems, ten rings and other tests and certifications.

\* Many certificates awarded by China Product Quality Inspection Center.

\* Our accessories are tested by the National Furniture Quality Inspection and Supervision Center.



屏风内部走线示意图





# COMPANY QUALIFICATION

Quality witnesses strength, integrity creates brand.  
品质见证实力，诚信铸就品牌。

\* 梦想公司产品均通过 CQC、人体功效学、三体系、十环等检测和认证。

\* 中国产品质量检测中心授予的诸多证书。

\* 梦想公司所采配件均通过国家家具质量检测监督中心进行检测。

\* Our products have passed CQC, ergonomics, three systems, ten rings and other tests and certifications.

\* Many certificates awarded by China Product Quality Inspection Center.

\* Our accessories are tested by the National Furniture Quality Inspection and Supervision Center.

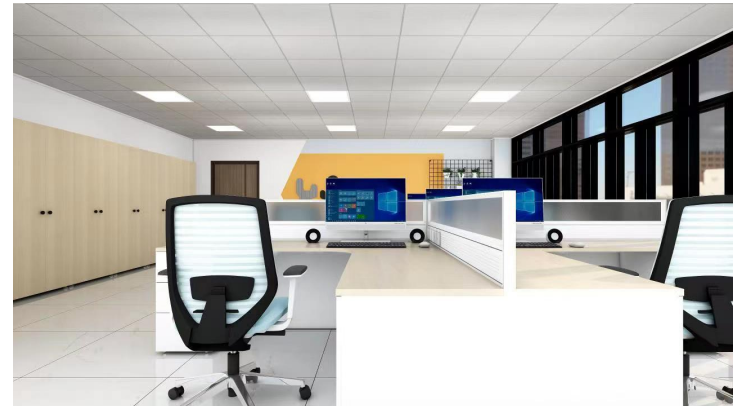



# COMPANY QUALIFICATION

Quality witnesses strength, integrity creates brand.  
品质见证实力，诚信铸就品牌。

\* 梦想公司产品均通过 CQC、人体功效学、三体系、十环等检测和认证。

\* 中国产品质量检测中心授予的诸多证书。

\* 梦想公司所采配件均通过国家家具质量检测监督中心进行检测。

\*Our products have passed CQC, ergonomics, three systems, ten rings and other tests and certifications.

\*Many certificates awarded by China Product Quality Inspection Center.

\*Our accessories are tested by the National Furniture Quality Inspection and Supervision Center.







# COMPANY QUALIFICATION

Quality witnesses strength, integrity creates brand.  
品质见证实力，诚信铸就品牌。

\* 梦想公司产品均通过 CQC、人体功效学、三体系、十环等检测和认证。

\* 中国产品质量检测中心授予的诸多证书。

\* 梦想公司所采配件均通过国家家具质量检测监督中心进行检测。

\* Our products have passed CQC, ergonomics, three systems, ten rings and other tests and certifications.

\* Many certificates awarded by China Product Quality Inspection Center.

\* Our accessories are tested by the National Furniture Quality Inspection and Supervision Center.

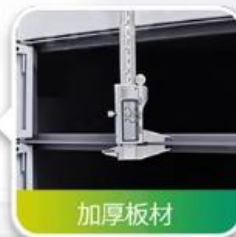





# COMPANY QUALIFICATION

Quality witnesses strength, integrity creates brand.  
品质见证实力，诚信铸就品牌。

\* 梦想公司产品均通过 CQC、人体功效学、三体系、十环等检测和认证。

\* 中国产品质量检测中心授予的诸多证书。

\* 梦想公司所采配件均通过国家家具质量检测监督中心进行检测。

\* Our products have passed CQC, ergonomics, three systems, ten rings and other tests and certifications.

\* Many certificates awarded by China Product Quality Inspection Center.

\* Our accessories are tested by the National Furniture Quality Inspection and Supervision Center.



手动方向盘

手摇式方向盘，轻松省事，存取文件更方便



制动系统

每列密集架均装有制动装置，开闭方便





## COMPANY QUALIFICATION

Quality witnesses strength, integrity creates brand.  
品质见证实力，诚信铸就品牌。

\* 梦想公司产品均通过 CQC、人体功效学、三体系、十环等检测和认证。

\* 中国产品质量检测中心授予的诸多证书。

\* 梦想公司所采配件均通过国家家具质量检测监督中心进行检测。

\* Our products have passed CQC, ergonomics, three systems, ten rings and other tests and certifications.

\* Many certificates awarded by China Product Quality Inspection Center.

\* Our accessories are tested by the National Furniture Quality Inspection and Supervision Center.



### 智造驱动发展 实力制胜市场

梦想智能工厂正式启航，年产值5亿元，先进的制造基地投产，数字化设备、自动化产线、生产管理信息化（ERP-MES、CAD CAM）应用，为梦想的全方位发展打下坚实的基础，从产品研发与制造，服务的精度与深度，保障梦想全方位稳定增长与进步

## 智造驱动发展 实力制胜市场

梦想智能工厂正式启航，年产值5亿元，先进的制造基地投产，数字化设备、自动化产线、生产管理信息化(ERP-MES、CAD CAM)应用，为梦想的全方位发展打下坚实的基础，从产品研发与制造，服务的精度与深度，保障梦想全方位稳定增长与进步

\* 梦想公司产品均通过 CQC、人体功效学、三体系、十环等检测和认证。

\* 中国产品质量检测中心授予的诸多证书。

\* 梦想公司所采配件均通过国家家具质量检测监督中心进行检测。

\*Our products have passed CQC, ergonomics, three systems, ten rings and other tests and certifications.

\*Many certificates awarded by China Product Quality Inspection Center.

\*Our accessories are tested by the National Furniture Quality Inspection and Supervision Center.



# 公司产品实力

## 梦想金属检验报告明细表

序号	报告编码	检测报告	检测日期	
			送检时间	获取时间
1	ZJ20240415312	医用吊柜	2024/4/15	2024/5/30
2	ZJ20240415313	不锈钢药品柜	2024/4/15	2024/5/30
3	ZJ20240415315	药柜	2024/4/15	2024/5/30
4	ZJ20240415316	医用地柜	2024/4/15	2024/5/30
5	2024501WSJJ80554	科技布	2024/5/29	2024/5/31



## 智造驱动发展 实力制胜市场

梦想智能工厂正式启航，年产值5亿元，先进的制造基地投产，数字化设备、自动化产线、生产管理信息化(ERP-MES、CAD CAM)应用，为梦想的全方位发展打下坚实的基础，从产品研发与制造，服务的精度与深度，保障梦想全方位稳定增长与进步

\* 梦想公司产品均通过 CQC、人体功效学、三体系、十环等检测和认证。

\* 中国产品质量检测中心授予的诸多证书。

\* 梦想公司所采配件均通过国家家具质量检测监督中心进行检测。

\*Our products have passed CQC, ergonomics, three systems, ten rings and other tests and certifications.

\*Many certificates awarded by China Product Quality Inspection Center.

\*Our accessories are tested by the National Furniture Quality Inspection and Supervision Center.



# 公司产品实力

## 梦想金属检验报告明细表

序号	报告编码	检测报告	检测日期	
			送检时间	获取时间
6	2024501WSJJ80553	超纤皮	2024/5/29	2024/5/31
7	ZJ20240415314	钢制更衣柜	2024/4/15	2024/5/30
8	ZJ20240508308	床梯踏板	2024/5/8	2024/6/6
9	ZJ20240508309	床体连接件	2024/5/8	2024/6/6
10	ZJ20240508306	床支撑	2024/5/8	2024/6/6

## 智造驱动发展 实力制胜市场

梦想智能工厂正式启航，年产值5亿元，先进的制造基地投产，数字化设备、自动化产线、生产管理信息化(ERP-MES、CAD CAM)应用，为梦想的全方位发展打下坚实的基础，从产品研发与制造，服务的精度与深度，保障梦想全方位稳定增长与进步

\* 梦想公司产品均通过 CQC、人体功效学、三体系、十环等检测和认证。

\* 中国产品质量检测中心授予的诸多证书。

\* 梦想公司所采配件均通过国家家具质量检测监督中心进行检测。

\*Our products have passed CQC, ergonomics, three systems, ten rings and other tests and certifications.

\*Many certificates awarded by China Product Quality Inspection Center.

\*Our accessories are tested by the National Furniture Quality Inspection and Supervision Center.



# 公司产品实力

## 梦想金属检验报告明细表

序号	报告编码	检测报告	检测日期	
			送检时间	获取时间
11	ZJ20240508305	床侧下横梁	2024/5/8	2024/6/6
12	ZJ20240508307	床护栏圆管	2024/5/8	2024/6/6
13	ZJ20240508304	床立柱	2024/5/8	2024/6/6
14	ZJ20240508303	封边条	2024/5/8	2024/6/6
15	ZJ20240508302	实木多层板	2024/5/8	2024/6/6

## 智造驱动发展 实力制胜市场

梦想智能工厂正式启航，年产值5亿元，先进的制造基地投产，数字化设备、自动化产线、生产管理信息化(ERP-MES、CAD CAM)应用，为梦想的全方位发展打下坚实的基础，从产品研发与制造，服务的精度与深度，保障梦想全方位稳定增长与进步

\* 梦想公司产品均通过 CQC、人体功效学、三体系、十环等检测和认证。

\* 中国产品质量检测中心授予的诸多证书。

\* 梦想公司所采配件均通过国家家具质量检测监督中心进行检测。

\*Our products have passed CQC, ergonomics, three systems, ten rings and other tests and certifications.

\*Many certificates awarded by China Product Quality Inspection Center.

\*Our accessories are tested by the National Furniture Quality Inspection and Supervision Center.



# 公司产品实力

## 梦想金属检验报告明细表

序号	报告编码	检测报告	检测日期	
			送检时间	获取时间
16	ZJ20240508301	铁床	2024/5/8	2024/6/6
17	ZJ20240508311	导轨	2024/5/8	2024/6/6
18	ZJ20240508310	热熔胶	2024/5/8	2024/6/6
19	ZJ20240426310	护士台、导诊台	2024/4/26	2024/5/22
20	ZJ20240426309	更衣柜	2024/4/26	2024/5/22



## 智造驱动发展 实力制胜市场

梦想智能工厂正式启航，年产值5亿元，先进的制造基地投产，数字化设备、自动化产线、生产管理信息化(ERP-MES、CAD CAM)应用，为梦想的全方位发展打下坚实的基础，从产品研发与制造，服务的精度与深度，保障梦想全方位稳定增长与进步

\* 梦想公司产品均通过 CQC、人体功效学、三体系、十环等检测和认证。

\* 中国产品质量检测中心授予的诸多证书。

\* 梦想公司所采配件均通过国家家具质量检测监督中心进行检测。

\*Our products have passed CQC, ergonomics, three systems, ten rings and other tests and certifications.

\*Many certificates awarded by China Product Quality Inspection Center.

\*Our accessories are tested by the National Furniture Quality Inspection and Supervision Center.



# 公司产品实力

## 梦想金属检验报告明细表

序号	报告编码	检测报告	检测日期	
			送检时间	获取时间
21	ZJ20240426308	治疗柜	2024/4/26	2024/5/22
22	ZJ20240426305	ENF级刨花板	2024/4/26	2024/5/22
23	ZJ20240426304	复合亚克力人造石	2024/4/26	2024/5/22
24	ZJ20240426303	涂料	2024/4/26	2024/5/22
25	ZJ20240426312	锁具	2024/4/26	2024/5/22

## 智造驱动发展 实力制胜市场

梦想智能工厂正式启航，年产值5亿元，先进的制造基地投产，数字化设备、自动化产线、生产管理信息化(ERP-MES、CAD CAM)应用，为梦想的全方位发展打下坚实的基础，从产品研发与制造，服务的精度与深度，保障梦想全方位稳定增长与进步

\* 梦想公司产品均通过 CQC、人体功效学、三体系、十环等检测和认证。

\* 中国产品质量检测中心授予的诸多证书。

\* 梦想公司所采配件均通过国家家具质量检测监督中心进行检测。

\*Our products have passed CQC, ergonomics, three systems, ten rings and other tests and certifications.

\*Many certificates awarded by China Product Quality Inspection Center.

\*Our accessories are tested by the National Furniture Quality Inspection and Supervision Center.



# 公司产品实力

## 梦想金属检验报告明细表

序号	报告编码	检测报告	检测日期	
			送检时间	获取时间
26	ZJ20240426306	阻尼铰链	2024/4/26	2024/5/22
27	ZJ20240426311	储物柜	2024/4/26	2024/5/22
28	ZJ20240426307	三节静音滑轨	2024/4/26	2024/5/22
29	ZJ20240426302	钢板	2024/4/26	2024/5/22
30	SQ2403701	涂层金属件	2024/6/19	2024/6/25

## 智造驱动发展 实力制胜市场

梦想智能工厂正式启航，年产值5亿元，先进的制造基地投产，数字化设备、自动化产线、生产管理信息化(ERP-MES、CAD CAM)应用，为梦想的全方位发展打下坚实的基础，从产品研发与制造，服务的精度与深度，保障梦想全方位稳定增长与进步

\* 梦想公司产品均通过 CQC、人体功效学、三体系、十环等检测和认证。

\* 中国产品质量检测中心授予的诸多证书。

\* 梦想公司所采配件均通过国家家具质量检测监督中心进行检测。

\*Our products have passed CQC, ergonomics, three systems, ten rings and other tests and certifications.

\*Many certificates awarded by China Product Quality Inspection Center.

\*Our accessories are tested by the National Furniture Quality Inspection and Supervision Center.



# 公司产品实力

## 梦想金属检验报告明细表

序号	报告编码	检测报告	检测日期	
			送检时间	获取时间
31	2024501WSJJ80588	ABS塑料部件	2024/6/19	2024/6/26
32	WPJC240367	课椅	2024/6/20	2024/6/20
33	WPJC240368	课桌	2024/6/20	2024/6/20
34	WPJC240364	课桌椅	2024/6/20	2024/6/20
35	WPJC240366	课桌桌架	2024/6/20	2024/6/21



## 智造驱动发展 实力制胜市场

梦想智能工厂正式启航，年产值5亿元，先进的制造基地投产，数字化设备、自动化产线、生产管理信息化(ERP-MES、CAD CAM)应用，为梦想的全方位发展打下坚实的基础，从产品研发与制造，服务的精度与深度，保障梦想全方位稳定增长与进步

\* 梦想公司产品均通过 CQC、人体功效学、三体系、十环等检测和认证。

\* 中国产品质量检测中心授予的诸多证书。

\* 梦想公司所采配件均通过国家家具质量检测监督中心进行检测。

\*Our products have passed CQC, ergonomics, three systems, ten rings and other tests and certifications.

\*Many certificates awarded by China Product Quality Inspection Center.

\*Our accessories are tested by the National Furniture Quality Inspection and Supervision Center.



# 公司产品实力

## 梦想金属检验报告明细表

序号	报告编码	检测报告	检测日期	
			送检时间	获取时间
36	WPJC240365	课桌桌面	2024/6/20	2024/6/21
37	2024501WSJJ80589	喷塑涂层的金属部件	2024/6/19	2024/6/26
38	SQ2403943	浸渍胶膜纸饰面中纤板	2024/7/9	2024/7/16
39	SQ2403942	阶梯教室课桌椅	2024/7/9	2024/7/22
40	ZJ202406011306	双层铁床	2024/6/11	2024/7/12

## 智造驱动发展 实力制胜市场

梦想智能工厂正式启航，年产值5亿元，先进的制造基地投产，数字化设备、自动化产线、生产管理信息化(ERP-MES、CAD CAM)应用，为梦想的全方位发展打下坚实的基础，从产品研发与制造，服务的精度与深度，保障梦想全方位稳定增长与进步

\* 梦想公司产品均通过 CQC、人体功效学、三体系、十环等检测和认证。

\* 中国产品质量检测中心授予的诸多证书。

\* 梦想公司所采配件均通过国家家具质量检测监督中心进行检测。

\*Our products have passed CQC, ergonomics, three systems, ten rings and other tests and certifications.

\*Many certificates awarded by China Product Quality Inspection Center.

\*Our accessories are tested by the National Furniture Quality Inspection and Supervision Center.



# 公司产品实力

## 梦想金属检验报告明细表

序号	报告编码	检测报告	检测日期	
			送检时间	获取时间
41	ZJ20240527313	顶柜	2024/5/27	2024/6/27
42	ZJ20240527314	钢制更衣柜（通柜）	2024/5/27	2024/6/27
43	ZJ20240527315	文件柜	2024/5/27	2024/6/27
44	ZJ20240527316	通风柜	2024/5/27	2024/6/27
45	ZJ20240527318	电解钢板	2024/5/27	2024/6/27

## 智造驱动发展 实力制胜市场

梦想智能工厂正式启航，年产值5亿元，先进的制造基地投产，数字化设备、自动化产线、生产管理信息化(ERP-MES、CAD CAM)应用，为梦想的全方位发展打下坚实的基础，从产品研发与制造，服务的精度与深度，保障梦想全方位稳定增长与进步

\* 梦想公司产品均通过 CQC、人体功效学、三体系、十环等检测和认证。

\* 中国产品质量检测中心授予的诸多证书。

\* 梦想公司所采配件均通过国家家具质量检测监督中心进行检测。

\*Our products have passed CQC, ergonomics, three systems, ten rings and other tests and certifications.

\*Many certificates awarded by China Product Quality Inspection Center.

\*Our accessories are tested by the National Furniture Quality Inspection and Supervision Center.



# 公司产品实力

## 梦想金属检验报告明细表

序号	报告编码	检测报告	检测日期	
			送检时间	获取时间
46	ZJ20240527319	医用304不锈钢清洗池	2024/5/27	2024/6/27
47	ZJ20240527321	不锈钢无菌柜(8门)	2024/5/27	2024/6/27
48	ZJ20240527322	医用环保不锈钢药品器械柜	2024/5/27	2024/6/27
49	ZJ20240703301	三合一连接件	2024/7/3	2024/7/26
50	ZJ20240703302	实木颗粒板	2024/7/3	2024/7/26

## 智造驱动发展 实力制胜市场

梦想智能工厂正式启航，年产值5亿元，先进的制造基地投产，数字化设备、自动化产线、生产管理信息化(ERP-MES、CAD CAM)应用，为梦想的全方位发展打下坚实的基础，从产品研发与制造，服务的精度与深度，保障梦想全方位稳定增长与进步

\* 梦想公司产品均通过 CQC、人体功效学、三体系、十环等检测和认证。

\* 中国产品质量检测中心授予的诸多证书。

\* 梦想公司所采配件均通过国家家具质量检测监督中心进行检测。

\*Our products have passed CQC, ergonomics, three systems, ten rings and other tests and certifications.

\*Many certificates awarded by China Product Quality Inspection Center.

\*Our accessories are tested by the National Furniture Quality Inspection and Supervision Center.



# 公司产品实力

## 梦想金属检验报告明细表

序号	报告编码	检测报告	检测日期	
			送检时间	获取时间
51	ZJ20240703303	钢板	2024/7/3	2024/7/26
52	ZJ20240703304	锁具	2024/7/3	2024/7/26
53	ZJ20240703305	ABS护脚套	2024/7/3	2024/7/26
54	ZJ20240703306	带喷塑涂层钢部件	2024/7/3	2024/7/26
55	ZJ20240703307	金属件	2024/7/3	2024/7/26



## 智造驱动发展 实力制胜市场

梦想智能工厂正式启航，年产值5亿元，先进的制造基地投产，数字化设备、自动化产线、生产管理信息化(ERP-MES、CAD CAM)应用，为梦想的全方位发展打下坚实的基础，从产品研发与制造，服务的精度与深度，保障梦想全方位稳定增长与进步

\* 梦想公司产品均通过 CQC、人体功效学、三体系、十环等检测和认证。

\* 中国产品质量检测中心授予的诸多证书。

\* 梦想公司所采配件均通过国家家具质量检测监督中心进行检测。

\*Our products have passed CQC, ergonomics, three systems, ten rings and other tests and certifications.

\*Many certificates awarded by China Product Quality Inspection Center.

\*Our accessories are tested by the National Furniture Quality Inspection and Supervision Center.



# 公司产品实力

## 梦想金属检验报告明细表

序号	报告编码	检测报告	检测日期	
			送检时间	获取时间
56	ZJ20240703308	胶粘剂	2024/7/3	2024/7/26
57	ZJ20240703309	粉末涂漆	2024/7/3	2024/7/26
58	ZJ20240703310	公寓床	2024/7/3	2024/7/26
59	ZJ20240703311	拉手	2024/7/3	2024/7/26
60	ZJ20240703312	更衣柜	2024/7/3	2024/7/26

## 智造驱动发展 实力制胜市场

梦想智能工厂正式启航，年产值5亿元，先进的制造基地投产，数字化设备、自动化产线、生产管理信息化(ERP-MES、CAD CAM)应用，为梦想的全方位发展打下坚实的基础，从产品研发与制造，服务的精度与深度，保障梦想全方位稳定增长与进步

\* 梦想公司产品均通过 CQC、人体功效学、三体系、十环等检测和认证。

\* 中国产品质量检测中心授予的诸多证书。

\* 梦想公司所采配件均通过国家家具质量检测监督中心进行检测。

\*Our products have passed CQC, ergonomics, three systems, ten rings and other tests and certifications.

\*Many certificates awarded by China Product Quality Inspection Center.

\*Our accessories are tested by the National Furniture Quality Inspection and Supervision Center.



# 公司产品实力

## 梦想金属检验报告明细表

序号	报告编码	检测报告	检测日期	
			送检时间	获取时间
61	ZJ20240703313	学习椅	2024/7/3	2024/7/26
62	ZJ20240711304	冷轧钢板	2024/7/11	2024/7/26
63	ZJ20240711305	抗菌粉末（塑粉）	2024/7/11	2024/7/26
64	ZJ20240711306	实木颗粒板	2024/7/11	2024/7/26
65	ZJ20240711307	PVC封边条	2024/7/11	2024/7/26

## 智造驱动发展 实力制胜市场

梦想智能工厂正式启航，年产值5亿元，先进的制造基地投产，数字化设备、自动化产线、生产管理信息化(ERP-MES、CAD CAM)应用，为梦想的全方位发展打下坚实的基础，从产品研发与制造，服务的精度与深度，保障梦想全方位稳定增长与进步

\* 梦想公司产品均通过 CQC、人体功效学、三体系、十环等检测和认证。

\* 中国产品质量检测中心授予的诸多证书。

\* 梦想公司所采配件均通过国家家具质量检测监督中心进行检测。

\*Our products have passed CQC, ergonomics, three systems, ten rings and other tests and certifications.

\*Many certificates awarded by China Product Quality Inspection Center.

\*Our accessories are tested by the National Furniture Quality Inspection and Supervision Center.



# 公司产品实力

## 梦想金属检验报告明细表

序号	报告编码	检测报告	检测日期	
			送检时间	获取时间
66	ZJ20240711308	三合一连接件	2024/7/11	2024/7/26
67	ZJ20240704301	上床下桌公寓床	2024/7/4	2024/7/29
68	ZJ20240704302	床垫	2024/7/4	2024/7/29
69	ZJ20240704303	学习椅	2024/7/4	2024/7/29
70	ZJ20240704304	床板	2024/7/4	2024/7/29

## 智造驱动发展 实力制胜市场

梦想智能工厂正式启航，年产值5亿元，先进的制造基地投产，数字化设备、自动化产线、生产管理信息化(ERP-MES、CAD CAM)应用，为梦想的全方位发展打下坚实的基础，从产品研发与制造，服务的精度与深度，保障梦想全方位稳定增长与进步

\* 梦想公司产品均通过 CQC、人体功效学、三体系、十环等检测和认证。

\* 中国产品质量检测中心授予的诸多证书。

\* 梦想公司所采配件均通过国家家具质量检测监督中心进行检测。

\*Our products have passed CQC, ergonomics, three systems, ten rings and other tests and certifications.

\*Many certificates awarded by China Product Quality Inspection Center.

\*Our accessories are tested by the National Furniture Quality Inspection and Supervision Center.



# 公司产品实力

## 梦想金属检验报告明细表

序号	报告编码	检测报告	检测日期	
			送检时间	获取时间
71	ZJ20240704305	脚套	2024/7/4	2024/7/29
72	ZJ20240704306	钢管	2024/7/4	2024/7/29
73	ZJ20240704307	冷轧钢板	2024/7/4	2024/7/29
74	ZJ20240704308	铰链	2024/7/4	2024/7/29
75	ZJ20240704309	锁具	2024/7/4	2024/7/29



## 智造驱动发展 实力制胜市场

梦想智能工厂正式启航，年产值5亿元，先进的制造基地投产，数字化设备、自动化产线、生产管理信息化(ERP-MES、CAD CAM)应用，为梦想的全方位发展打下坚实的基础，从产品研发与制造，服务的精度与深度，保障梦想全方位稳定增长与进步

\* 梦想公司产品均通过 CQC、人体功效学、三体系、十环等检测和认证。

\* 中国产品质量检测中心授予的诸多证书。

\* 梦想公司所采配件均通过国家家具质量检测监督中心进行检测。

\*Our products have passed CQC, ergonomics, three systems, ten rings and other tests and certifications.

\*Many certificates awarded by China Product Quality Inspection Center.

\*Our accessories are tested by the National Furniture Quality Inspection and Supervision Center.



# 公司产品实力

## 梦想金属检验报告明细表

序号	报告编码	检测报告	检测日期	
			送检时间	获取时间
76	ZJ20240704310	三聚氰胺纸饰面刨花板	2024/7/4	2024/7/29
77	ZJ20240704311	PVC封边条	2024/7/4	2024/7/29
78	ZJ20240704312	粉末	2024/7/4	2024/7/29
79	ZJ20240704313	油漆	2024/7/4	2024/7/29
80	ZJ20240722302	粉末涂漆	2024/7/22	2024/8-13

## 智造驱动发展 实力制胜市场

梦想智能工厂正式启航，年产值5亿元，先进的制造基地投产，数字化设备、自动化产线、生产管理信息化(ERP-MES、CAD CAM)应用，为梦想的全方位发展打下坚实的基础，从产品研发与制造，服务的精度与深度，保障梦想全方位稳定增长与进步

\* 梦想公司产品均通过 CQC、人体功效学、三体系、十环等检测和认证。

\* 中国产品质量检测中心授予的诸多证书。

\* 梦想公司所采配件均通过国家家具质量检测监督中心进行检测。

\*Our products have passed CQC, ergonomics, three systems, ten rings and other tests and certifications.

\*Many certificates awarded by China Product Quality Inspection Center.

\*Our accessories are tested by the National Furniture Quality Inspection and Supervision Center.



# 公司产品实力

## 梦想金属检验报告明细表

序号	报告编码	检测报告	检测日期	
			送检时间	获取时间
81	ZJ20240801301	海绵	2024/8/1	2024/8/13
82	ZJ20240801302	锁具	2024/8/1	2024/8/13
83	ZJ20240806306	双层铁床	2024/8/6	2024/8/27
84	ZJ20240814301	刨花板	2024/8/14	2024/9/6
85	ZJ20240902316	1.2米办公桌	2024/9/2	2024/9/30



# COMPANY QUALIFICATION

Quality witnesses strength, integrity creates brand.  
品质见证实力，诚信铸就品牌。

\* 梦想公司产品均通过 CQC、人体功效学、三体系、十环等检测和认证。

\* 中国产品质量检测中心授予的诸多证书。

\* 梦想公司所采配件均通过国家家具质量检测监督中心进行检测。

\* Our products have passed CQC, ergonomics, three systems, ten rings and other tests and certifications.

\* Many certificates awarded by China Product Quality Inspection Center.

\* Our accessories are tested by the National Furniture Quality Inspection and Supervision Center.

## 梦想客户名录



徐州市肿瘤医院  
Xuzhou Cancer Hospital



郑州市心血管病医院  
ZHENGZHOU CARDIOVASCULAR HOSPITAL  
郑州市第七人民医院  
THE 7th PEOPLE'S HOSPITAL OF ZHENGZHOU



大连理工大学附属肿瘤医院  
CANCER HOSPITAL OF DALIAN UNIVERSITY OF TECHNOLOGY  
辽宁省肿瘤医院  
LIAONING CANCER HOSPITAL & INSTITUTE



东港市中心医院  
DONGGANG CENTER HOSPITAL



SYCC 沈阳细胞中心  
SHENYANG CELL CENTER



沈阳市第六人民医院  
THE SIXTH PEOPLE'S HOSPITAL OF SHENYANG



丹东市中心医院  
DANDONG CENTRAL HOSPITAL



辽阳市中心医院  
LIAOYANG CITY CENTRAL HOSPITAL



沈阳医学院附属第二医院  
辽宁省退役军人总医院  
沈阳市心血管病医院  
沈阳医学院第二临床医学院



朝阳市中心医院  
CHAOYANG CENTRAL HOSPITAL



青島大學附屬醫院  
THE AFFILIATED HOSPITAL OF QINGDAO UNIVERSITY



绥中县医院  
SUIZHONG COUNTY HOSPITAL



中国医科大学附属第一医院  
THE FIRST HOSPITAL OF CHINA MEDICAL UNIVERSITY



大连理工大学附属中心医院  
CENTRAL HOSPITAL OF DALIAN UNIVERSITY OF TECHNOLOGY  
大连市中心医院  
Dalian Municipal Central Hospital



瓦房店市中心医院  
— 戎志 厚德 精医 济世 —



## COMPANY QUALIFICATION

Quality witnesses strength, integrity creates brand.  
品质见证实力，诚信铸就品牌。

\* 梦想公司产品均通过 CQC、人体功效学、三体系、十环等检测和认证。

\* 中国产品质量检测中心授予的诸多证书。

\* 梦想公司所采配件均通过国家家具质量检测监督中心进行检测。

\* Our products have passed CQC, ergonomics, three systems, ten rings and other tests and certifications.

\* Many certificates awarded by China Product Quality Inspection Center.

\* Our accessories are tested by the National Furniture Quality Inspection and Supervision Center.

## 梦想客户名录





# Thanks!

梦想空间整体解决专家

